



# **PLAN LOCAL DE SEGURIDAD CIUDADANA DEL DISTRITO DE SOCABAYA - 2015**

**APROBADO EL 23 DE ENERO DEL 2015 POR EL COMITÉ  
DISTRITAL DE SEGURIDAD CIUDADANA – SOCABAYA**

# **CODISEC - SOCABAYA**



**SI EDUCAMOS A LOS NIÑOS,  
NO TENDREMOS QUE SANCIONAR A LOS ADULTOS.**

## PRESENTACION

Actualmente la inseguridad ciudadana va tomando mayor importancia, por los diversos niveles de gobierno. Socabaya no es ajeno a este fenómeno social; a través del CODISEC Comité Distrital de Seguridad Ciudadana del Distrito de Socabaya, se hace posible consensuar, luego de varias jornadas de trabajo pretendemos orientar los objetivos planteados en el Plan Local, ya que la actual gestión prioriza trabajar en tres temas principalmente: la Educación, Seguridad Ciudadana y el tema Salud, ya que se estará destinando un presupuesto especial para estos temas.

Se busca trabajar en base a las políticas establecidas en el Plan Nacional de Seguridad Ciudadana, procuramos disminuir los índices de victimización en el distrito a mediano y largo plazo, a través de un trabajo conjunto, a través de un esfuerzo interinstitucional, por tal motivo nos planteamos algunos objetivos que disminuirán la sensación de inseguridad ciudadana, pretendemos promover la inclusión social, proporcionando seguridad a todos sin excepción; restableceremos el principio de autoridad y recuperación de la confianza ciudadana, desarrollando la prevención, investigación y denuncia; promoveremos la participación de todas las instituciones públicas y privadas para lograr la paz y el bienestar social y buscaremos mejorar el Ornato público y optimizaremos la calidad física a través de la recuperación de espacios públicos en el Distrito.

Todas las actividades planteadas en el presente documento están diseñadas para la participación activa no solamente del CODISEC como eje temático motor, sino para irradiar la participación de toda la población en general.

Ing. Alexi G. Rivera Cano  
Alcalde de la Municipalidad  
Distrital de Socabaya

## **PLAN LOCAL DE SEGURIDAD CIUDADANA DEL DISTRITO DE SOCABAYA – AREQUIPA 2015**

### **I. ASPECTOS GENERALES**

#### **A. SEGURIDAD CIUDADANA**

Desde una perspectiva de derechos humanos, el concepto de seguridad ciudadana es el más adecuado para el tratamiento de los problemas de criminalidad y Violencia, en lugar de los conceptos de seguridad pública, seguridad interior u orden público, por cuanto tiene un enfoque centrado en la construcción de mayores niveles de ciudadanía democrática, con la persona humana y los grupos sociales como objetivo central de las políticas, a diferencia de la seguridad del Estado o de determinado orden político, El analista Fernando Carrión, señala que la seguridad ciudadana se diferencia de la seguridad pública en que esta última se constituye desde una perspectiva Estado-céntrico y la primera desde una Concepción ciudadana en la que el Estado resulta ser uno de varios elementos.

En los últimos años, el concepto de convivencia social se ha ligado al de seguridad ciudadana. En efecto, ambos conceptos se basan en la promoción de la adhesión de los ciudadanos a una cultura ciudadana basada en el respeto a la ley, a los demás y a unas normas básicas de comportamiento.

El concepto de violencia denota el uso o amenaza de uso de la fuerza física o psicológica con el fin de causar daño o doblegar la voluntad. La noción de despojo remite al acto de privar ilegítimamente de su patrimonio a una persona física o jurídica.

La Seguridad Ciudadana es una situación social de índole pacífica, donde predomina la sensación de confianza, entendiéndosela como ausencia de riesgos y amenazas a la integridad física y psicológica, donde las instituciones del Estado deben garantizar la vida, la libertad y el patrimonio ciudadano, haciendo respetar los derechos fundamentales de las personas, actuando adecuadamente de manera consensuada con las organizaciones sociales de base o comunidad organizada, de manera que los ciudadanos puedan convivir pacíficamente. Por esto el tema de seguridad le interesa al ser humano porque es una condición innata que se manifiesta en su afán por sobrevivir o por alcanzar condiciones de paz, bienestar y

tranquilidad; de ahí que el hombre va ajustando su dispositivo de seguridad de acuerdo a los tiempos cambiantes.

Para efectos de la ley que crea el Sistema Nacional de Seguridad Ciudadana, Ley N° 27933, señala que: “se entiende por Seguridad Ciudadana, a la acción integrada que desarrolla el Estado, con la colaboración de la ciudadanía, destinada a asegurar su convivencia pacífica, la erradicación de la violencia y la utilización pacífica de las vías y espacios públicos. Del mismo modo, contribuir a la prevención de la comisión de delitos y faltas”.

### **B. SINASEC – SISTEMA NACIONAL DE SEGURIDAD CIUDADANA.**

El SINASEC, Sistema Nacional de Seguridad Ciudadana, el principal sistema encargado de asegurar el cumplimiento de las políticas públicas que orientan la intervención del Estado en materia de seguridad ciudadana, destinado a garantizar la seguridad, la paz, la tranquilidad, el cumplimiento y respeto de las garantías individuales y sociales a nivel nacional para lograr una situación de paz social y protección del libre ejercicio de los derechos y libertades. Son instancias integrantes del sistema Nacional de seguridad Ciudadana:

- Consejo Nacional de Seguridad Ciudadana.
- Comités Regionales de Seguridad Ciudadana
- Comités Provinciales de Seguridad Ciudadana y
- Comités distritales de Seguridad Ciudadana.

*Grafico N°01 estructura del SINASEC*

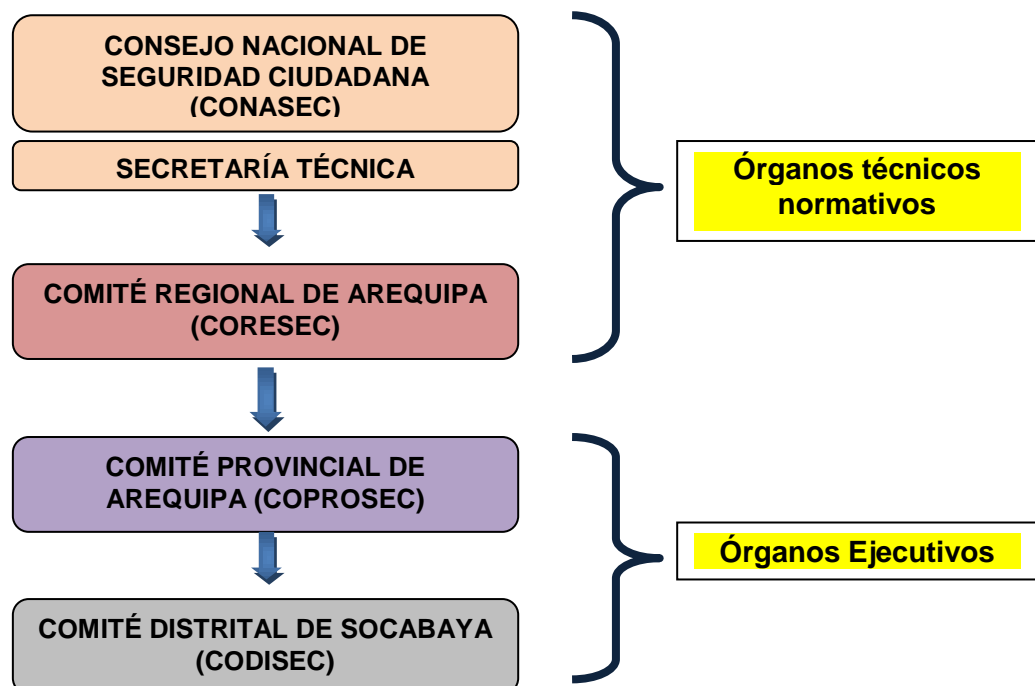

### **Factores de éxito de las Instancias de seguridad Ciudadana.**

Los factores de éxito constituyen los elementos necesarios e imprescindibles para el logro de las metas del Plan Nacional de Seguridad Ciudadana 2013-2018. Cuatro son los principales: (i) el liderazgo político, (ii) los recursos, (iii) el compromiso y (iv) la institucionalización. La concurrencia de esos elementos permitirá mejorar los niveles de seguridad ciudadana como garantía del desarrollo económico y social de los ciudadanos, la sociedad y el país.

- **Liderazgo político.-** El liderazgo implica la conducción de la política de seguridad ciudadana y la participación activa de las principales autoridades en los distintos niveles de gobierno.
- **Recursos.-** Los recursos son necesarios para garantizar la implementación del Plan, tanto los económicos, logísticos y tecnológicos, como los humanos. Por ello, las entidades de SINASEC deberán considerar, en sus respectivos presupuestos y planes operativos institucionales, los medios pertinentes para la ejecución de las acciones de seguridad ciudadana en el ámbito de su competencia.
- **Compromiso.-** Todas las organizaciones públicas y privadas, así como la sociedad en su conjunto, deben asumir el compromiso de apoyar y participar activamente en el desarrollo de las actividades incluidas en los planes de diversas instancias.
- **Institucionalización.-** La ejecución, el monitoreo, la evaluación y la actualización del Plan requiere de su institucionalización.

### **C. CODISEC - COMITÉ DISTRITAL DE SEGURIDAD CIUDADANA DE SOCABAYA**

El Comité Distrital de Seguridad Ciudadana de Socabaya (CODISEC-Socabaya) es un órgano ejecutivo, componente del Sistema Nacional de Seguridad Ciudadana, que mantiene relaciones de carácter vertical con el Comité Provincial y Comité Regional de Seguridad Ciudadana de Arequipa y con el Consejo Nacional de Seguridad Ciudadana.

En el plano operativo, mantiene relaciones horizontales con todos los Comités Distritales de Seguridad Ciudadana (CODISEC), especialmente los de los

municipios limítrofes, a fin de mejorar el accionar operativo, incrementar los niveles de coordinación, aumentar la colaboración interdistrital, integra más a actores para fortalecer dicho espacio, racionalizar el uso de recursos escasos y disminuir la sensación de impunidad entre los vecinos.

## II. VISIÓN

Socabaya un lugar digno para vivir, invertir, trabajar y ser visitado.

Hacer de Socabaya un Distrito seguro, culto, con espacios públicos saludables, donde se garantice la vigencia de los derechos y deberes ciudadanos, la participación activa de la ciudadanía, la responsabilidad ciudadana, el compromiso social y la solidaridad para mejorar la calidad de vida de los vecinos.

## III. MISIÓN

El CODISEC ejecutará el Plan Local de Seguridad Ciudadana 2015 de Socabaya, desarrollando una serie de acciones estrategias multisectoriales conjuntas; cuya ejecución y seguimiento asegure la reducción de la violencia e inseguridad; estableciéndose metas trimestrales, semestrales y anuales, idóneos de ser monitoreadas y evaluadas, cuyos resultados garanticen la efectividad de su intervención.

## IV. OBJETIVO

### OBJETIVOS ESTRATÉGICOS A NIVEL NACIONAL

#### OBJETIVO 1:

Disponer de un Comité Distrital de Seguridad Ciudadana activo, fortalecido y articulado

#### OBJETIVO 2:

Mejorar y consolidar el trabajo integrado entre la Policía Nacional y el Serenazgo, con una gestión eficiente, eficaz y con altos niveles de confianza en la ciudadanía

#### OBJETIVO 3:

Promover y garantizar la participación activa de los ciudadanos, sociedad civil organizada y sector privado para enfrentar la inseguridad ciudadana

**OBJETIVO 4:**

Potenciar la recuperación y goce de espacios y vías públicas seguras y recreacionales

**OBJETIVO 5:**

Reducir los factores de riesgo que producen comportamientos delictivos

**Objetivo Estratégico Local De Desarrollo OED**

- Mejorar la Seguridad Ciudadana de las familias del Distrito.

**Objetivo General**

- Reducir 10 % los niveles de victimización a nivel del Distrito de Socabaya.

**Objetivos específicos:**

- Promoción de la inclusión social, proporcionando seguridad a todos sin excepción.
- Restablecimiento del principio de autoridad y recuperación de la confianza ciudadana desarrollando la prevención, investigación y denuncia.
- Participación de todas las instituciones públicas y privadas para lograr la paz y el bienestar social.
- Mejorar el Ornato y optimizar la calidad física y social de la vida local del Distrito de Socabaya.

**V. BASE LEGAL**

Este Plan Local tiene su sustento en las siguientes normas legales emitidas de acuerdo a las políticas del gobierno:

- Constitución Política del Estado,
- Ley 27933 del 11FEB2003, Ley del Sistema Nacional de Seguridad Ciudadana y Decreto Supremo 0011 – 2014 del 05 de Diciembre del 2014 que modifica la ley 27933.
- Ley N° 27238 Ley de la Policía Nacional del Perú,
- Ley N° 27972 Ley Orgánica de Municipalidades,
- Ley N° 29010, Ley que faculta a los Gobiernos Regionales y Gobiernos Locales a disponer recursos a favor de la Policía Nacional del Perú.



- Ley N° 29701 del 03 JUN 11, Ley que dispone beneficios a favor de los integrantes de las Juntas Vecinales y establece el día de las Juntas Vecinales de Seguridad Ciudadana.
- Decreto Supremo N° 012-2003-IN del 07 OCT 03, que aprueba el Reglamento del Sistema Nacional de Seguridad Ciudadana.
- Decreto Supremo N° 0097-JUS – Texto Único Ordenado del 27 JUN 97, Ley de Protección Frente a la Violencia Familiar.
- Decreto Supremo N° 003-2009-MIMDES del 27 de Marzo 2009 que aprueba el Plan Nacional Contra la Violencia Hacia la Mujer 2009-2015.
- Decreto Supremo N° 002-2013-EF, que aprueba los procedimientos para el cumplimiento de metas y la asignación de los recursos del Plan de Incentivos a la mejora de la gestión y modernización municipal del año 2013.
- Directiva N° 03-20-2008-DIRGEN-PNP/EMG-B, del 13 AGO 08, sobre Normas y procedimientos para el personal PNP que presta servicios en apoyo al serenazgo de las municipalidades a nivel nacional.
- Directiva N°. 01-2009-DIRGEN-PNP/EMG, del 11 MAR 09, sobre Lineamientos para la efectividad en la ejecución de planes integrados de seguridad ciudadana, entre gobiernos locales y la Policía Nacional del Perú.

## **VI. ALCANCE**

El presente Plan deberá ser ejecutado por todos los miembros activos del Comité Distrital de Seguridad Ciudadana del Distrito de Socabaya, con la colaboración de la población.

## **VII. GEOGRAFÍA Y POBLACIÓN**

### **A. UBICACIÓN GEOGRÁFICA**

El distrito de Socabaya está ubicado al sur oeste de la ciudad de Arequipa a 12 kilómetros del centro de la ciudad a 16° 27' 51" latitud sur, 71° 31' 40" de latitud Oeste. Ocupa un área geográfica de 18.64 Km<sup>2</sup>. Lo que representa el 0,18 % de la superficie total de la provincia de Arequipa constituida por 10 430 Km<sup>2</sup>.

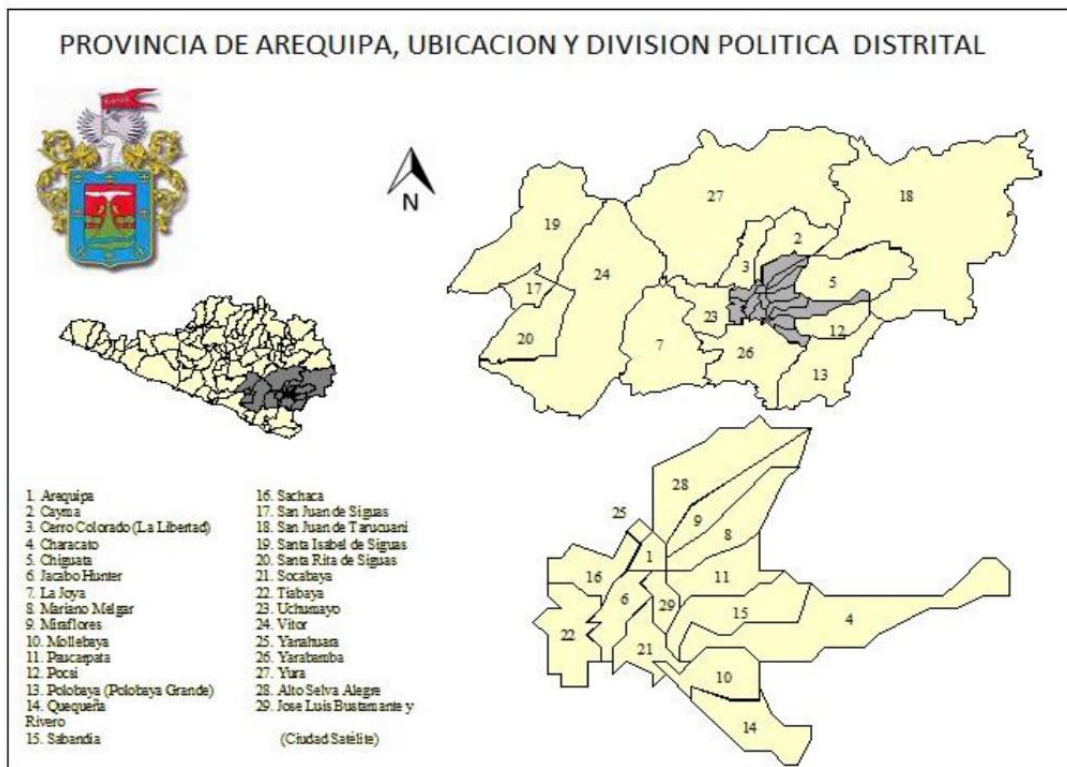

*Mapa del Distrito de Socabaya*

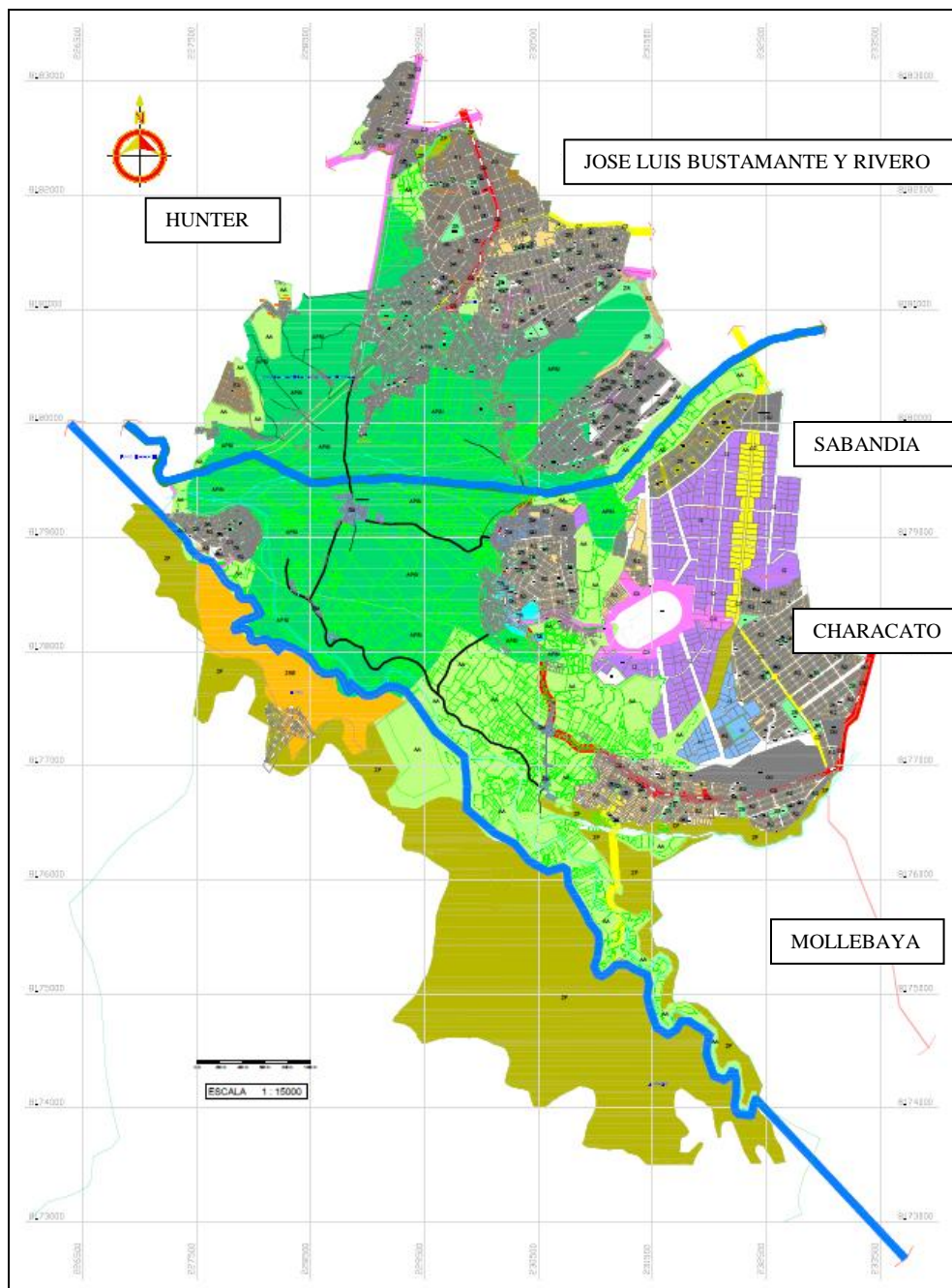

Fuente: Equipo Técnico

Socabaya, se caracteriza por su accidentada topografía por ubicarse en la Cordillera de los Andes, a una altitud de 2,300 msnm. Socabaya es un pequeño valle circundado de cerros rocosos de una altura Media que son ramales de la cadena de cerros llamada Calera (Cerro Grande, Las Caseras, Carnavales, Pillu).

- **SUPERFICIE**

El distrito de Socabaya ocupa un área geográfica de 18.64 Km<sup>2</sup> y un área urbana aproximada de 9.39 Ha. El distrito es cruzado por dos torrenteras y un río que

también parte el distrito en dos zonas.

N°	DISTRITOS	SUPERFICIE (Km <sup>2</sup> )	%
1	Arequipa	2,80	0,03
2	Cayma	246,31	2,36
3	Cerro Colorado	174,90	1,68
4	Characato	86,00	0,82
5	Chiguata	460,81	4,42
6	Jacobo Hunter	20,37	0,20
7	La Joya	670,22	6,43
8	Mariano Melgar	29,83	0,29
9	Miraflores	28,68	0,27
10	Mollebaya	26,70	0,26
11	Paucarpata	31,07	0,30
12	Pocsi	172,48	1,65
13	Polobaya	441,61	4,23
14	Quequeña	34,93	0,33
15	Sabandia	36,63	0,35
16	Sachaca	26,63	0,26
17	San Juan de Sigwas	121,99	1,17
18	San Juan de Tarucani	2 264,59	21,71
19	Santa Isabel de Sigwas	907,4	8,70
20	Santa Rita de Sigwas	370,16	3,55
<b>21</b>	<b>Socabaya</b>	<b>18,64</b>	<b>0,18</b>
22	Tiabaya	31,62	0,30
23	Uchumayo	227,14	2,18
24	Vitor	1 543,50	14,80
25	Yanahuara	2,20	0,02
26	Yarabamba	492,20	4,72
27	Yura	1942,90	18,63
28	Alto Selva Alegre	6,98	0,07
29	J. L. Bustamante y Rivero	10,83	0,10
<b>TOTAL</b>		<b>10 430,12</b>	<b>100,00</b>

Fuente: Atlas geográfico del Perú

#### ▪ LIMITES

- Por el Norte** : Con el Distrito José Luis Bustamante y Rivero.
- Por el Sur** : Con los Distritos de Yarabamba.
- Por el Este** : Con los Distritos de Mollebaya, Characato y Sabandía.
- Por el Oeste** : Con los Distritos de Jacobo D. Hunter y la cadena de cerros que sigue de Sur a Norte.

- **DIVISIÓN POLÍTICA**

Socabaya, se caracteriza por ser un distrito sumamente heterogéneo que se expresa en la diversidad de pueblos y asentamientos que se han ido configurando a lo largo de toda su historia. Cabe indicar que actualmente el distrito de Socabaya está dividido en tres zonas diferenciadas:

- **ZONA RESIDENCIAL.-**

Tiene sus propios medios de organización, se preocupan por la protección de sus casas y establecimientos, el 100% cubre sus necesidades básicas y la estructura de sus viviendas es moderadamente lujosa.

- **ZONA TRADICIONAL.-**

Está formada por pueblos, la condición de sus viviendas en la mayoría es de sillar, vienen a hacer las viviendas más antiguas de Socabaya.

- **ZONA DE PUEBLOS JOVENES Y AA.HH.-**

Es la más extensa geográficamente, tiene alto grado de concentración poblacional, existe la necesidad de satisfacer por completo sus servicios básicos. Sin embargo, esta zona a su vez se podría dividir en dos áreas: Una regularmente desarrollada y otra totalmente precaria.

A continuación mostramos el número de centros poblados con que cuenta el Distrito de Socabaya:

Socabaya posee los siguientes centros poblados que son un total de 85 centros poblados.

<b>ORGANIZACIONES DE VIVIENDA DEL DISTRITO DE SOCABAYA</b>	
■ Pueblo Tradicional de Socabaya	■ PP. JJ. Ex - Cordea
■ Alto Buena Vista	■ AA. HH. La Mansión I
■ Asociación Asermul	■ AA. HH. La Mansión II
■ Valle de Chuca	■ AA. HH. Villa Esperanza
■ La Calle Pueblo Viejo	■ Asoc. Urb. Munic. San Martín de Socabaya

<ul style="list-style-type: none"><li>■ La Pampa Tradicional</li><li>■ Las Peñas</li><li>■ Urb. La Pradera I y II</li><li>■ Asoc. de Vivienda La Palizada</li><li>■ Residencial Lara</li><li>■ Asoc. Urb. Lara Tradicional</li><li>■ Asoc. Los Cristales Fundo Lara</li><li>■ Urb. Corredores El Golf</li><li>■ Urb. Chávez Castillo</li><li>■ Urb. Coscollo</li><li>■ Urb. Ciudad mi Trabajo</li><li>■ Urb. El Porvenir de la Apacheta</li><li>■ Asoc. de Viv. Los Montoneros</li><li>■ Asoc. San Cristóbal</li><li>■ Asoc. Villa Socabaya</li><li>■ AA. HH. Nueva Jerusalén</li><li>■ Asoc. Villa Orfelina</li><li>■ Asoc. Urb. Villa Paraíso de Huasacache</li><li>■ Urb. El Mirador de Socabaya</li><li>■ Asoc. San Pablo</li><li>■ PP. JJ. Ampliación San Agustín</li><li>■ Urb Cerro Salaverry</li></ul>	<ul style="list-style-type: none"><li>■ PP. JJ. Villa El Golf</li><li>■ PP. JJ. 3 de Octubre</li><li>■ PP. JJ. 4 de Octubre</li><li>■ PP. JJ. La Unión</li><li>■ PP. JJ. Santa Cruz de Lara</li><li>■ PP. JJ. 24 de Junio</li><li>■ PP. JJ. Jesús Nazareno</li><li>■ A. Urb. Municipal Horario Zeballos Gámez</li><li>■ Asoc. Buena Vista La Campiña</li><li>■ Asoc. Alto Buena Vista</li><li>■ Asoc. Mirador de Bellapampa</li><li>■ Asoc. Villa Campo Ferial</li><li>■ Asoc. de Vivienda Ampliación Socabaya</li><li>■ Asoc. Prov. Viv. Interés Soc. Corazón de Jesús</li><li>■ Asoc. Sor Ana de los Ángeles</li><li>■ Asoc. Pro Vivienda Los Sauces La Campiña</li><li>■ Horacio Zeballos G.</li><li>■ El Pasto.</li><li>■ PP.JJ. Las Rocas</li><li>■ Urb. Los Bosques</li><li>■ Urb. San Martin de Socabaya</li><li>■ Bellapampa</li></ul>
--	--

#### ▪ DIVISIÓN OPERATIVA

En materia de participación ciudadana el Distrito de Socabaya cuenta con ocho zonas administrativas y que cada zona lo integra un determinado número de urbanizaciones, asociaciones y/o pueblos jóvenes, para efectos de seguridad ciudadana y específicamente para garantizar una labor operativa de patrullaje eficiente y esencialmente eficaz, de coordinación e integración permanente con las tres Comisarías de la jurisdicción; la división operativa para el tema de seguridad ciudadana del Distrito de Socabaya se divide en TRES (03) cuadrantes.

Cada cuadrante tendrá como referencia la jurisdicción policial de cada comisaria (Socabaya, Ciudad Mi trabajo, Andrés Avelino Cáceres), por tal motivo Socabaya en materia de seguridad ciudadana tiene tres cuadrantes bien definidos.

- CUADRANTE I : COMISARIA DE SOCABAYA
- CUADRANTE II : COMISARIA DE CIUDAD MI TRABAJO
- CUADRANTE III : COMISARIA DE ANDRÉS AVELINO CÁCERES

Cada uno de estos cuadrantes bien identificados son subdivididas en sub cuadrantes o sectores, en base a criterios que consideramos estrategias para la mejora de la Seguridad Ciudadana, haciendo una suma de 10 sub cuadrantes o sectores para el tema operacional de seguridad según se detalla:

<b>CUADRANTE I</b>	<b>COMISARIA DE SOCABAYA</b>		
<b>SECTOR 6</b>	PUEBLO DE SOCABAYA	<b>SECTOR 7</b>	LA CALLE
	MIRADOR DE SOCABAYA		LA PAMPA
	AMPLIACION SOCABAYA		SAN FERNANDO
	ASERMUL		VILLA DEL SUR
	VILLA SOCABAYA		VILLA SOCABAYA
	LOS ROSALES	<b>SECTOR 8</b>	HORACIO ZEBALLOS GAMEZ
	HABITACIONES PARA LA HUMANIDAD		VILLA PENAL DE VARONES
			OVALO Y CRUCE
		<b>SECTOR 9</b>	TODO HORACIO ZEBALLOS
			VIAS TRONCALES (MICAELA)
	EL PASTO (EXTENSION)		UMAPALCA
			1º DE MAYO

<b>CUADRANTE II</b>	<b>COMISARIA DE CIUDAD MI TRABAJO</b>		
<b>SECTOR 1</b>	LA CAMPIÑA Sectores I-II-III-IV	<b>SECTOR 2</b>	3 DE OCTUBRE
	LOS BOSQUES		CORAZON DE JESUS
	LAS ROCAS		VILLA EL GOLF
	SANTA CRUZ DE LARA		RESIDENCIAL EL GOLF
	VILLA ESPERANZA		CORREDORES EL GOLF
	LOS SAUCES		JESUS NAZARENO

<b>SECTOR 3</b>	LA PALIZADA	<b>SECTOR 4</b>	4 DE OCTUBRE
	CIUDAD MI TRABAJO		SAN MARTIN DE SOCABAYA
	BELLAPAMPA		24 DE JUNIO
	LARA TRADICIONAL		CONTAMANA
	LARA RESIDENCIAL	<b>SECTOR 5</b>	LA UNION - LIRCAY
	ABELARDO QUIÑONES		SALAVERRY
	SOR ANA DE LOS ANGELES		PORVENIR
	LOS CRISTALES		AV. LAS PEÑAS
VILLA CAMPO FERIAL	SANCHEZ TRUJILLO		
		RAMON CASTILLA	
		FRANSISCO MOSTAJO	

<b>CUADRANTE III</b>	<b>COMISARIA DE ANDRES AVELINO CACERES</b>
<b>SECTOR 10</b>	LA MANSION I Y II
	VILLA PARAISO
	JERUSALEN
	MONTONEROS

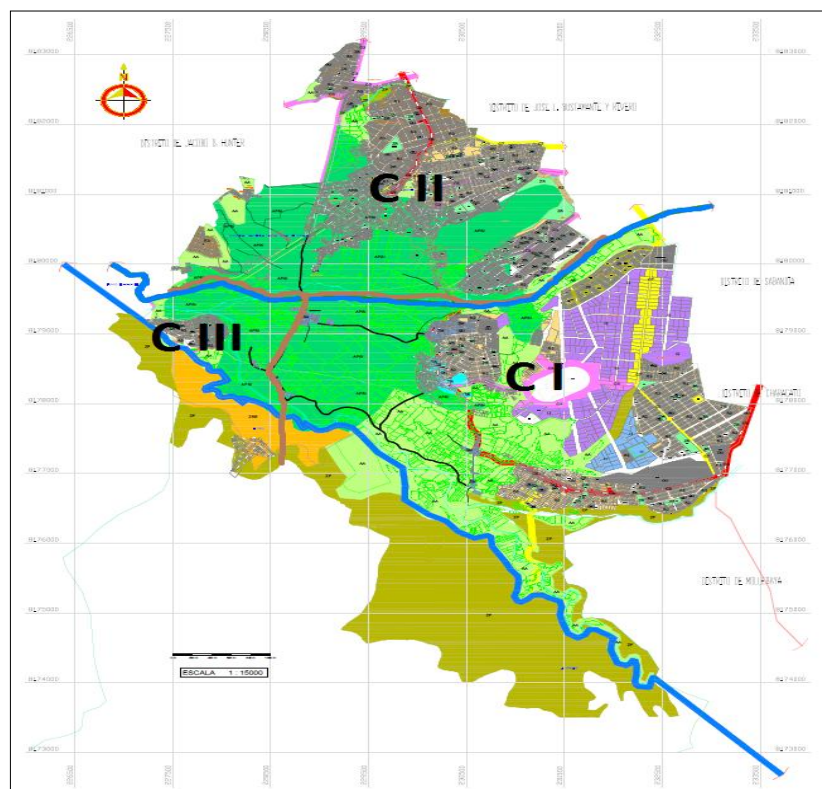

Fuente: Equipo Técnico



**POBLACIÓN.-** La población en general del distrito de Socabaya, de acuerdo al censo del 2007 ascendía a 59,671 habitantes. Representa el 6,9% de la población total de la provincia de Arequipa (864,250 hab.), y el 5,18 % de la población total de la Región Arequipa (1'152,303 hab).

SEXO	Nº	%
Mujeres	30,511	51,13
Hombres	29,160	48,87
<b>TOTAL</b>	<b>59,671</b>	<b>100,00</b>

*Fuente: INEI 2007. Censos Nacionales 2007 XI de Población y VI de Vivienda*

Socabaya se caracteriza por ser predominantemente joven, el 45,29% de la población es menor a 24 años, el segmento constituido entre 25 a 49 años es de 37,60 %, mientras que la población entre 50 a 74 años está conformada por el 14,91%, para posteriormente reducirse en el segmento de 75 años a mas años a 2,2 %.

DEPARTAMENTO, PROVINCIA, DISTRITO Y EDADES SIMPLES	TOTAL	POBLACIÓN		TOTAL	URBANA		TOTAL	RURAL	
		HOMBRES	MUJERES		HOMBRES	MUJERES		HOMBRES	MUJERES
<b>Distrito SOCABAYA(000)</b>	<b>59,671</b>	<b>29,160</b>	<b>30,511</b>	<b>59,266</b>	<b>28,961</b>	<b>30,305</b>	<b>405</b>	<b>199</b>	<b>206</b>
<b>Menores de 1 año (001)</b>	<b>853</b>	<b>428</b>	<b>425</b>	<b>848</b>	<b>425</b>	<b>423</b>	<b>5</b>	<b>3</b>	<b>2</b>
Menores de 1 mes (002)	87	46	41	87	46	41	-	-	-
De 1 a 11 meses (003)	766	382	384	761	379	382	5	3	2
<b>De 1 a 4 años (004)</b>	<b>3,852</b>	<b>1,909</b>	<b>1,943</b>	<b>3,827</b>	<b>1,894</b>	<b>1,933</b>	<b>25</b>	<b>15</b>	<b>10</b>
1 año (005)	934	451	483	927	448	479	7	3	4
2 años (006)	989	485	504	982	480	502	7	5	2
3 años (007)	955	466	489	949	463	486	6	3	3
4 años (008)	974	507	467	969	503	466	5	4	1
<b>De 5 a 9 años (009)</b>	<b>4,911</b>	<b>2,477</b>	<b>2,434</b>	<b>4,875</b>	<b>2,461</b>	<b>2,414</b>	<b>36</b>	<b>16</b>	<b>20</b>
5 años (010)	914	461	453	907	456	451	7	5	2
6 años (011)	883	444	439	870	438	432	13	6	7
7 años (012)	1,038	505	533	1,033	505	528	5	-	5
8 años (013)	1,011	518	493	1,008	516	492	3	2	1
9 años (014)	1,065	549	516	1,057	546	511	8	3	5
<b>De 10 a 14 años (015)</b>	<b>5,485</b>	<b>2,720</b>	<b>2,765</b>	<b>5,435</b>	<b>2,699</b>	<b>2,736</b>	<b>50</b>	<b>21</b>	<b>29</b>
10 años (016)	1,127	584	543	1,115	580	535	12	4	8
11 años (017)	1,069	552	517	1,058	548	510	11	4	7
12 años (018)	1,122	538	584	1,113	533	580	9	5	4
13 años (019)	1,055	489	566	1,049	487	562	6	2	4
14 años (020)	1,112	557	555	1,100	551	549	12	6	6
<b>De 15 a 19 años (021)</b>	<b>5,935</b>	<b>2,959</b>	<b>2,976</b>	<b>5,908</b>	<b>2,947</b>	<b>2,961</b>	<b>27</b>	<b>12</b>	<b>15</b>
15 años (022)	1,150	556	594	1,140	551	589	10	5	5
16 años (023)	1,083	524	559	1,080	523	557	3	1	2
17 años (024)	1,106	542	564	1,102	539	563	4	3	1
18 años (025)	1,225	641	584	1,221	640	581	4	1	3
19 años (026)	1,371	696	675	1,365	694	671	6	2	4
<b>De 20 a 24 años (027)</b>	<b>5,991</b>	<b>3,049</b>	<b>2,942</b>	<b>5,953</b>	<b>3,033</b>	<b>2,920</b>	<b>38</b>	<b>16</b>	<b>22</b>
20 años (028)	1,279	640	639	1,271	635	636	8	5	3
21 años (029)	1,150	591	559	1,145	591	554	5	-	5
22 años (030)	1,236	649	587	1,228	647	581	8	2	6

DEPARTAMENTO, PROVINCIA, DISTRITO Y EDADES SIMPLES	TOTAL	POBLACIÓN		TOTAL	URBANA		TOTAL	RURAL	
		HOMBRES	MUJERES		HOMBRES	MUJERES		HOMBRES	MUJERES
23 años (031)	1,105	558	547	1,098	554	544	7	4	3
24 años (032)	1,221	611	610	1,211	606	605	10	5	5
<b>De 25 a 29 años (033)</b>	<b>5,537</b>	<b>2,752</b>	<b>2,785</b>	<b>5,509</b>	<b>2,736</b>	<b>2,773</b>	<b>28</b>	<b>16</b>	<b>12</b>
25 años (034)	1,259	640	619	1,255	637	618	4	3	1
26 años (035)	1,130	564	566	1,121	559	562	9	5	4
27 años (036)	1,149	587	562	1,144	583	561	5	4	1
28 años (037)	1,023	491	532	1,017	489	528	6	2	4
29 años (038)	976	470	506	972	468	504	4	2	2
<b>De 30 a 34 años (039)</b>	<b>5,096</b>	<b>2,437</b>	<b>2,659</b>	<b>5,073</b>	<b>2,424</b>	<b>2,649</b>	<b>23</b>	<b>13</b>	<b>10</b>
30 años (040)	1,215	595	620	1,208	591	617	7	4	3
31 años (041)	898	434	464	895	433	462	3	1	2
32 años (042)	1,023	465	558	1,020	462	558	3	3	-
33 años (043)	1,046	509	537	1,040	505	535	6	4	2
34 años (044)	914	434	480	910	433	477	4	1	3
<b>De 35 a 39 años (045)</b>	<b>4,592</b>	<b>2,130</b>	<b>2,462</b>	<b>4,573</b>	<b>2,123</b>	<b>2,450</b>	<b>19</b>	<b>7</b>	<b>12</b>
35 años (046)	1,012	473	539	1,009	472	537	3	1	2
36 años (047)	877	394	483	873	393	480	4	1	3
37 años (048)	969	473	496	961	470	491	8	3	5
38 años (049)	883	387	496	883	387	496	-	-	-
39 años (050)	851	403	448	847	401	446	4	2	2
<b>De 40 a 44 años (051)</b>	<b>3,903</b>	<b>1,808</b>	<b>2,095</b>	<b>3,870</b>	<b>1,790</b>	<b>2,080</b>	<b>33</b>	<b>18</b>	<b>15</b>
40 años (052)	933	436	497	926	432	494	7	4	3
41 años (053)	643	299	344	634	296	338	9	3	6
42 años (054)	908	407	501	902	402	500	6	5	1
43 años (055)	732	349	383	727	347	380	5	2	3
44 años (056)	687	317	370	681	313	368	6	4	2
<b>De 45 a 49 años (057)</b>	<b>3,308</b>	<b>1,529</b>	<b>1,779</b>	<b>3,286</b>	<b>1,517</b>	<b>1,769</b>	<b>22</b>	<b>12</b>	<b>10</b>
45 años (058)	708	320	388	706	319	387	2	1	1
46 años (059)	629	296	333	624	293	331	5	3	2
47 años (060)	761	359	402	756	358	398	5	1	4
48 años (061)	648	299	349	642	294	348	6	5	1
49 años (062)	562	255	307	558	253	305	4	2	2
<b>De 50 a 54 años (063)</b>	<b>2,847</b>	<b>1,365</b>	<b>1,482</b>	<b>2,818</b>	<b>1,352</b>	<b>1,466</b>	<b>29</b>	<b>13</b>	<b>16</b>
50 años (064)	660	310	350	655	307	348	5	3	2
51 años (065)	445	209	236	443	208	235	2	1	1
52 años (066)	623	298	325	614	295	319	9	3	6
53 años (067)	585	276	309	579	272	307	6	4	2
54 años (068)	534	272	262	527	270	257	7	2	5
<b>De 55 a 59 años (069)</b>	<b>2,111</b>	<b>1,006</b>	<b>1,105</b>	<b>2,090</b>	<b>993</b>	<b>1,097</b>	<b>21</b>	<b>13</b>	<b>8</b>
55 años (070)	486	238	248	484	236	248	2	2	-
56 años (071)	424	200	224	417	197	220	7	3	4
57 años (072)	465	227	238	461	224	237	4	3	1
58 años (073)	412	194	218	408	192	216	4	2	2
59 años (074)	324	147	177	320	144	176	4	3	1
<b>De 60 a 64 años (075)</b>	<b>1,633</b>	<b>803</b>	<b>830</b>	<b>1,620</b>	<b>796</b>	<b>824</b>	<b>13</b>	<b>7</b>	<b>6</b>
60 años (076)	472	218	254	469	215	254	3	3	-
61 años (077)	271	142	129	271	142	129	-	-	-
62 años (078)	315	157	158	310	154	156	5	3	2
63 años (079)	291	146	145	288	146	142	3	-	3
64 años (080)	284	140	144	282	139	143	2	1	1
<b>De 65 y más años (081)</b>	<b>3,617</b>	<b>1,788</b>	<b>1,829</b>	<b>3,581</b>	<b>1,771</b>	<b>1,810</b>	<b>36</b>	<b>17</b>	<b>19</b>
65 años (082)	307	158	149	304	155	149	3	3	-
66 años (083)	226	109	117	225	109	116	1	-	1
67 años (084)	283	154	129	282	154	128	1	-	1
68 años (085)	208	112	96	205	111	94	3	1	2
69 años (086)	205	101	104	204	101	103	1	-	1
70 años (087)	213	100	113	211	100	111	2	-	2
71 años (088)	142	69	73	141	68	73	1	1	-
72 años (089)	202	105	97	202	105	97	-	-	-
73 años (090)	171	85	86	166	83	83	5	2	3
74 años (091)	172	75	97	170	74	96	2	1	1
75 años (092)	177	91	86	174	88	86	3	3	-
76 años (093)	128	60	68	127	60	67	1	-	1

DEPARTAMENTO, PROVINCIA, DISTRITO Y EDADES SIMPLES	TOTAL	POBLACIÓN		TOTAL	URBANA		TOTAL	RURAL	
		HOMBRES	MUJERES		HOMBRES	MUJERES		HOMBRES	MUJERES
77 años (094)	123	67	56	122	67	55	1	-	1
78 años (095)	137	58	79	136	57	79	1	1	-
79 años (096)	97	59	38	94	57	37	3	2	1
80 años (097)	130	61	69	130	61	69	-	-	-
81 años (098)	55	30	25	55	30	25	-	-	-
82 años (099)	75	40	35	73	38	35	2	2	-
83 años (100)	68	34	34	68	34	34	-	-	-
84 años (101)	64	27	37	63	27	36	1	-	1
85 años (102)	94	39	55	91	38	53	3	1	2
86 años (103)	50	23	27	50	23	27	-	-	-
87 años (104)	48	28	20	48	28	20	-	-	-
88 años (105)	58	24	34	58	24	34	-	-	-
89 años (106)	37	15	22	37	15	22	-	-	-
90 años (107)	30	11	19	29	11	18	1	-	1
91 años (108)	13	10	3	13	10	3	-	-	-
92 años (109)	13	5	8	13	5	8	-	-	-
93 años (110)	13	6	7	12	6	6	1	-	1
94 años (111)	18	8	10	18	8	10	-	-	-
95 años (112)	15	6	9	15	6	9	-	-	-
96 años (113)	10	5	5	10	5	5	-	-	-
97 años (114)	7	1	6	7	1	6	-	-	-
98 y más años (115)	28	12	16	28	12	16	-	-	-

Fuente: INEI: Censos Nacionales 2007: XI de Población y VI de Vivienda

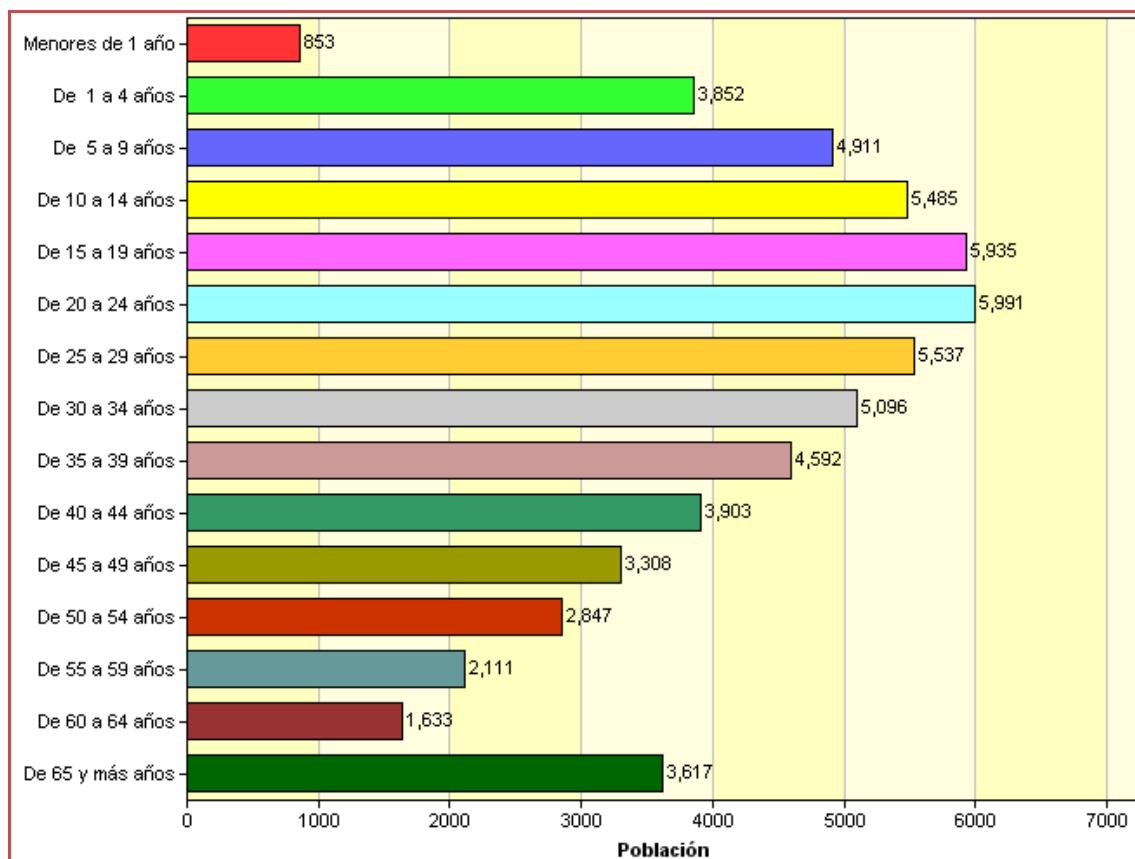

Fuente: INEI: Censos Nacionales 2007: XI de Población y VI de Vivienda

La pirámide nos muestra una importante presencia de población en edad de trabajar y especial-mente en la etapa más productiva, pues se aprecia que la población cuyas edades van de 20 a 49 años de edad está constituida por el 47,64 %. Si a esto se adiciona el segmento de edades entre 50 a 64 años tendríamos a un 11,05 % más de población en edad de trabajar, haciendo un total de 58,69 % de la Población Económicamente Activa. (PEA). Importante destacar que la población cuya edad se encuentra entre los 65 años a más suma un 17,11 %, grupo etario que irá en aumento. La esperanza de vida no sobrepasa los 75 años como promedio.

El comportamiento de la pirámide poblacional refleja un proceso de estabilización demográfica, donde la base se reduce y la parte media se ensancha, significando una mayor demanda de vivienda, equipamiento, servicios y empleo por el grupo poblacional formado por jóvenes y adultos (de 15 a 35 años), situación que deberá ser prevista en el mediano y largo plazo.

En cuanto a la distribución de la población por sexo, para el 2007, siendo 48,83 % la población masculina y 51,17 % femenina, habiendo una variación en 15 años de 1,84% más de población femenina, siendo coherente con las tendencias mundiales, producto del mejoramiento de acceso a la salud y la atención de maternidad, entre otros.

### **DENSIDAD POBLACIONAL**

En cuanto a la densidad poblacional, el promedio de Socabaya es de 3,201 Hab/Km<sup>2</sup>, sin embargo la distribución de la población de acuerdo al área es el siguiente: el 99.32% es población urbana, lo cual quiere decir que hay una escasa población rural. Esta cifra es elevada si la comparamos con el Departamento de Arequipa que tiene 17 habitantes por kilómetro cuadrado, que es menor que el promedio nacional (20 Hab./ Km<sup>2</sup>). Haciendo una comparación, con los distritos Surquillo (25 804 Hab./Km<sup>2</sup>) y Breña (25 438 Hab./Km<sup>2</sup>) en Lima, quienes concentran la mayor densidad en el País, los niveles de Socabaya son relativamente bajos.

Ámbito	Superficie (Km <sup>2</sup> )	Población (Hab)	Densidad (Km <sup>2</sup> /Hab)
Socabaya	18,64	59671	3,201

### ORGANIZACIONES DE VIVIENDA

En el distrito de Socabaya se viene dando un acelerado proceso de expansión urbana; así tenemos que entre los años 1997 y 2005, el área urbana se ha expandido en 9.39 hás.<sup>1</sup>, parte de las cuales formaban parte del área de campiña.

La expansión urbana del distrito se debe fundamentalmente a los flujos migratorios de población proveniente de otros distritos y provincias de la Región Arequipa como de fuera de ella, siendo la “modalidad” de invasiones el mecanismo predominante, por lo que se observa un desarrollo urbano no planificado. En los últimos 5 años, de otros distritos de nuestro departamento han inmigrado 7509 personas, el 13.66% de la población total, de otros departamentos de nuestro país, han inmigrado 3574, que representan el 6.50% de la población del distrito. Estas personas provienen principalmente de los departamentos de Puno y Cusco. También se han registrado inmigrantes de otros países, en número de 75, que representan el 0.14% de la población distrital.

LUGAR DE PROCEDENCIA DE LOS MIGRANTES			
P: En que Distrito y Dpto., vivía hace 5 años			
	Urbano	Rural	Total
Extranjero	75	-	75
<b>Amazonas</b>	<b>5</b>	-	<b>5</b>
Ancash	28	-	28
Apurímac	90	-	90
Arequipa	50959	358	51317
Ayacucho	35	-	35
Cajamarca	41	1	42
Callao	35	-	35
Cusco	732	6	738
Huancavelica	4	-	4
Huanuco	16	-	16

Ica	77	-	77
Junin	46	-	46
La Libertad	49	-	49
Lambayeque	23	-	23
Lima	570	6	576
Loreto	17	-	17
Madre de Dios	33	-	33
Moquegua	338	-	338
Pasco	19	-	19
Piura	27	-	27
Puno	1102	4	1106
San Martín	35	-	35
Tacna	217	-	217
Tumbes	6	-	6
Ucayali	12	-	12
<b>Total</b>	<b>54591</b>	<b>375</b>	<b>54966</b>

*Fuente: INEI: Censos Nacionales 2007: XI de Población y VI de Vivienda*

### LUGAR DE PERMANENCIA HABITUAL

El 96.79% de la población rural vive permanentemente en Socabaya, mientras que el restante 3.21% vive en otros lugares. En el caso de la población urbana, el 94.43% vive permanentemente en el distrito, en cambio, el 5.57% habita en otro lugar.

P: Tipo de área	P: Vive Permanentemente en este Distrito		
	Si	No	Total
<b>Urbano</b>	55965	3301	59266
<b>Rural</b>	392	13	405
<b>Total</b>	<b>56357</b>	<b>3314</b>	<b>59671</b>

*Fuente: INEI: Censos Nacionales 2007: XI de Población y VI de Vivienda*

## VIII. SITUACIÓN ACTUAL DE LA SEGURIDAD CIUDADANA

### A. EVOLUCIÓN DE LA SEGURIDAD CIUDADANA

#### 1. Percepción de inseguridad

La ONG Ciudad Nuestra aplicó la “Segunda Encuesta Nacional de Victimización 2012”, en diversos distritos de la Capital Metropolitana y Ciudades del Perú, entre estas últimas la **Ciudad de Arequipa**, con el resultado siguiente:

Ante las preguntas:

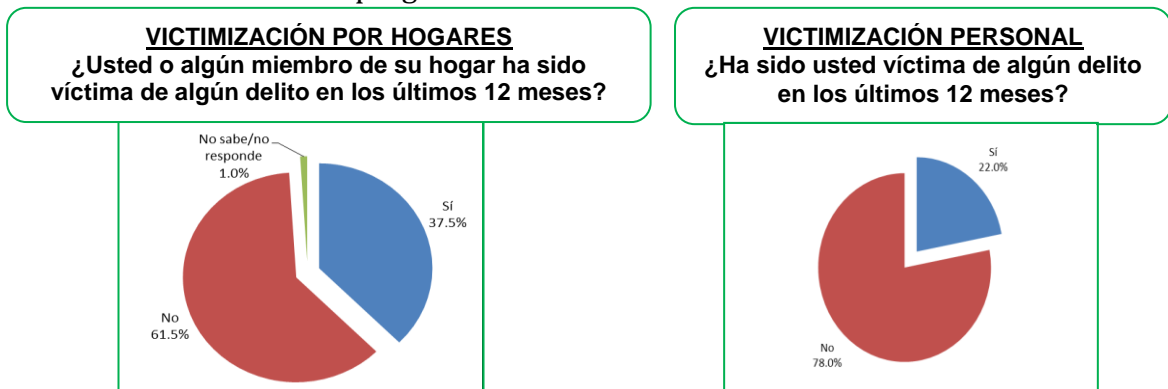

Fuente: Ciudad Nuestra. Segunda Encuesta Nacional de Victimización

La victimización por hogares se ubicó este año en 41,5% no muy lejos que el año 2011 que tuvo un registro de 41.3%. La diferencia está dentro del margen de error, por lo que estadísticamente no hubo variación. De otro lado, la victimización personal se ubicó el año 2014 en 21.0%, similar al año 2013 que tuvo su ubicación en 21.6%, deduciéndose estadísticamente que no hubo variación.

#### ¿De qué tipo de delito fue usted víctima?

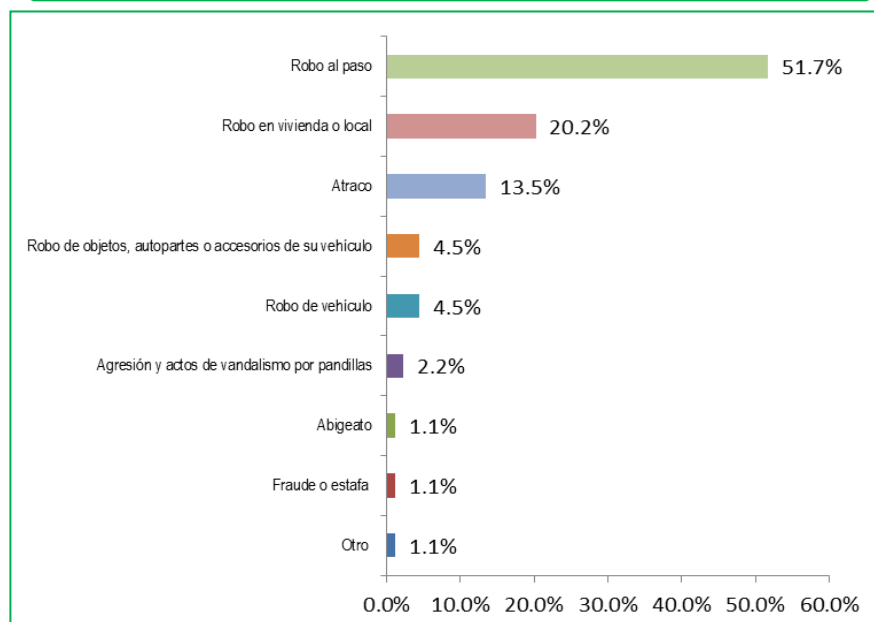

Los delitos más importantes siguieron siendo el robo al paso, el robo en vivienda o local comercial, y el atraco; los tres sumaron alrededor del 85,4% del total de delitos ocurridos en todo Arequipa. Mientras que el robo al paso se incrementó 4.2% con relación al año 2013, de 47.5% a 51.7%, el robo en vivienda o local comercial sufrió una caída del 24.3% al 20.2%, y el atraco se incrementó del 9,4% al 13,5%. Junto con el atraco, que es un robo particularmente violento, también se incrementaron de manera importante otros delitos como la agresión el robo de objetos, autopartes o accesorios de su vehículo y el robo de vehículos en sí.

#### VICTIMIZACIÓN POR DISTRITO

N°	DISTRITOS	CASOS	%
N°	Distrito		%
1	Cerro Colorado	16	18.0
2	José Luis Bustamante y Rivero	10	11.2
3	Arequipa	10	11.2
4	Alto Selva Alegre	7	7.9
5	Paucarpata	7	7.9
6	Miraflores	6	6.7
7	Cayma	5	5.6
8	Mariano Melgar	5	5.6
9	Characato	4	4.5
10	Hunter	4	4.5
11	Sachaca	4	4.5
12	Sabandía	3	3.4
13	<b>Socabaya</b>	<b>3</b>	<b>3.4</b>
14	Yura	3	3.4
15	Tiabaya	1	1.1
16	Yanahuara	1	1.1
	<b>Total</b>	<b>89</b>	<b>100</b>

Fuente: Ciudad Nuestra. Segunda Encuesta Nacional de Victimización

De acuerdo a la victimización por distrito, vemos que el Distrito de Socabaya se encuentra en el puesto número 13 con un porcentaje de 3.4%, teniéndose en cuenta que en primer lugar se encuentra el Distrito de Cerro Colorado con 18% y en último lugar el Distrito de Yanahuara con 1.1% de percepción de victimización.



**¿Cómo evalúa la labor del Policía en su ciudad?**

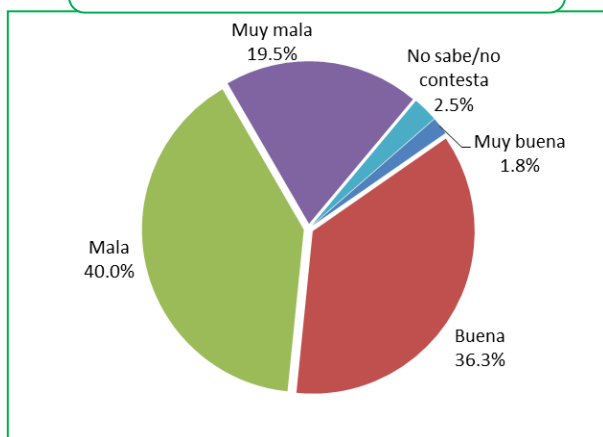

**¿Cómo evalúa la labor del Serenazgo en su ciudad?**

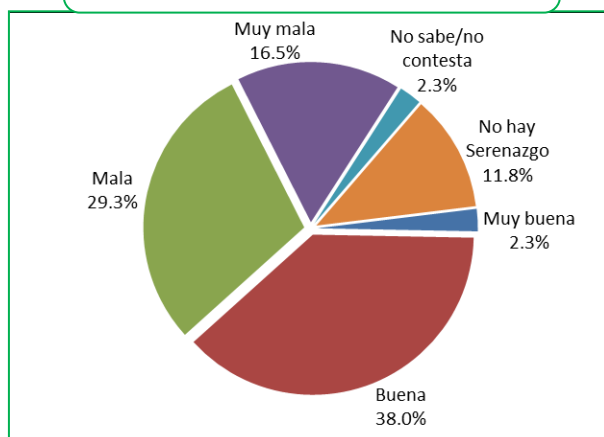

Fuente: Ciudad Nuestra. Segunda Encuesta Nacional de Victimización

El resultado más alentador de la encuesta es la importante mejora de la confianza ciudadana en los serenazgos municipales y, en menor medida, en la Policía Nacional. Mientras que la opinión favorable pasó del 33,9% al 40,3% en el último año, la opinión favorable del trabajo policial pasó del 29,3% al 38,1% del 2013 al 2014. Se trata de una tendencia positiva que será necesario mantener para revertir los todavía elevados niveles de desconfianza ciudadana hacia el trabajo de las instituciones de seguridad.

**Hablando de la ciudad donde usted vive, y pensando en la posibilidad de ser víctima de un delito, ¿se siente muy seguro, algo seguro, algo inseguro o muy inseguro?**

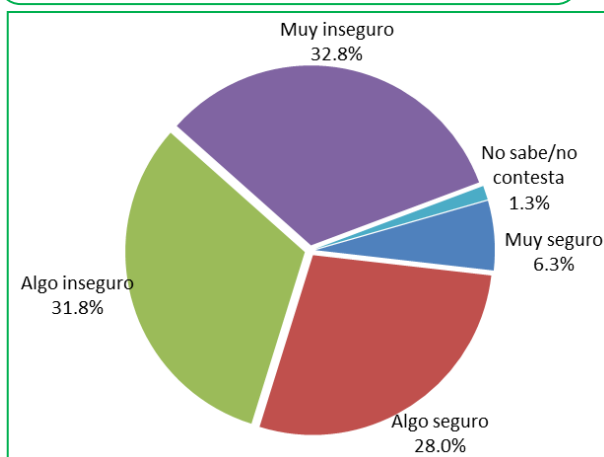

**Por sexo y grupos de edad:**

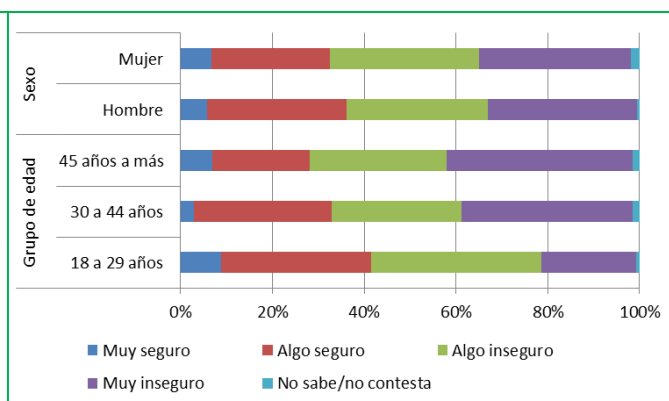

Fuente: Ciudad Nuestra. Segunda Encuesta Nacional de Victimización

La mejora experimentada en el último año en la confianza en los serenazgos y la Policía quizá explique la ligera caída en el temor a ser víctima de un delito. En efecto, el porcentaje de quienes consideran que es muy probable o algo probable

que se conviertan en víctimas de un delito en los próximos 12 meses se redujo 2.5 %, del 67,1% al 64,6% entre el año 2013 y 2014.

Como el temor está asociado tanto a la victimización como a la confianza en las instituciones, la caída futura en el temor solo podrá ser el resultado de la reducción de la victimización y de una creciente confianza ciudadana en las instituciones encargadas de la seguridad. A su vez, la única manera de bajar la victimización será con un mejor desempeño de los serenazgos y la Policía, y un cada vez más integrado trabajo entre ellos.

## 2. ESTADÍSTICA DELICTIVA

### A. ESTADISTICA POLICIALES DE LAS TRES COMISARIAS DE SOCABAYA.

COMISARIA DE SOCABAYA, CIUDAD MI TRABAJO Y ANDRÉS AVELINO CÁCERES					
Nº	MODALIDAD	PRIMER SEMESTRE DE ENERO A JUNIO	SEGUNDO SEMESTRE DE JULIO A DICIEMBRE	TOTAL	%
1	DELITOS	365	131	496	19,78
2	FALTAS	805	267	1072	42,76
3	VIOLENCIA FAMILIAR	336	293	629	25,09
4	TRANSITO	208	102	310	12,37
TOTAL				2507	100.00

*Elaboración propia: estadísticas policiales de las 3 comisarías de Socabaya 2014.*

Las características de la delincuencia en el Distrito de Socabaya durante el año 2014, según los registros estadísticos policiales de las Comisarías de: Socabaya, Ciudad Mí Trabajo, Andrés Avelino Cáceres, han tenido una mayor manifestación en los siguientes actos delictivos:

Los problemas de **violencia familiar generan un 25,09%** considerado uno de los principales problemas de inseguridad que afectan a las familias del distrito, resaltamos que sigue siendo una de las principales causas que genera inseguridad ciudadana la violencia familiar.

Los **accidentes de tránsito** son de nunca acabar, **12.37%** de casos denunciados a las jurisdicciones policiales, dentro de estos accidentes están considerados atropellos, choques, daños y peligro común, 310 casos fueron registrados en nuestras comisarías.

Otro de los problemas que logramos identificar según el cuadro delictivo son **las Faltas contra el patrimonio** con un **42,76%** haciendo una totalidad de **1072** casos, el reporte policial indica que las faltas contra el patrimonio está considerado como los más recurrentes.

Los problemas más resaltantes los podemos observar en el cuadro de estadísticas policiales correspondiente al 2014.

## **B. MAPEO DE PUNTOS CRITICOS EN VIOLENCIA E INSEGURIDAD**

En el **Anexo N° 1** Se muestra el mapeo de los puntos críticos en violencia e inseguridad del Distrito de Socabaya, dicho mapeo fue efectuado con los aportes del personal policial, serenazgo y juntas vecinales y población.

## **C. ÁMBITO EDUCATIVO**

En su mayoría las instituciones educativas son de gestión particular: 53.49%; en segundo lugar se encuentran las instituciones educativas de gestión estatal: 34.88%; mientras que las de gestión parroquial representan sólo el 11.63%.

Existen otras instituciones educativas para las edades menores: 6 Pronoeis, 12 salas de estimulación temprana, un promedio de 28 Wawa-Wasis, y una institución educativa especial.

<b>CENTROS EDUCATIVOS</b>	<b>Nº CENTROS</b>	<b>%</b>	<b>Nº AULAS</b>	<b>Nº DOCENTES</b>	<b>%</b>	<b>Nº ALUMNOS</b>	<b>%</b>
<b>Centros de Educ. Inicial y PRONOEI</b>	<b>62</b>	<b>55.9</b>	<b>88</b>	<b>94</b>	<b>7.4</b>	<b>1244</b>	<b>8.2</b>
<b>COLEGIOS PRIMARIOS</b>	<b>36</b>	<b>32.4</b>	<b>366</b>	<b>811</b>	<b>64.2</b>	<b>8200</b>	<b>54.2</b>
<b>COLEGIOS SECUNDARIOS</b>	<b>13</b>	<b>11.7</b>	<b>105</b>	<b>359</b>	<b>28.4</b>	<b>5686</b>	<b>37.6</b>
<b>Total</b>	<b>111</b>	<b>100</b>	<b>559</b>	<b>1264</b>	<b>100</b>	<b>15130</b>	<b>100</b>

Fuente: UGEL Sur .Elaboración: Equipo técnico

## PROBLEMÁTICA EN EL ÁMBITO EDUCATIVO

### INDICADORES SOBRE EL PRODUCTO E IMPACTO DE LA EDUCACIÓN

Según los indicadores sobre el producto e impacto de la Educación, la calidad no sólo se remite a los productos o resultados del servicio educativo sino que abarca en un enfoque integral desde los insumos y procesos necesarios para generar resultados, los indicadores tales como el nivel educativo de una población es un referente para el diseño de políticas públicas.

En el distrito de Socabaya, casi la tercera parte de la población tiene secundaria, como último nivel de estudios aprobado al momento del Censo 2007. Uno de cada cinco habitantes tiene aprobado el nivel educativo primario. El 11,35% de la población tiene educación superior universitaria completa. El 6,9% no tiene un nivel educativo aprobado. Cabe señalar que se incluyen en el cuadro, la población que se encuentra cursando alguno de estos niveles, al momento del censo.

#### Último nivel de estudios que aprobó, Socabaya

<b>Distrito SOCABAYA (000)</b>	<b>56,895</b>	<b>100%</b>
Sin nivel (001)	3,931	6,91%
Educación inicial (002)	1,496	2,63%
Primaria (003)	11,639	20,46%
Secundaria (004)	17,779	31,25%
Superior no univ. incompleto (005)	4,414	7,76%
Superior no univ. completo (006)	6,307	11,09%
Superior univ. incompleto (007)	4,869	8,56%
Superior univ. completo (008)	6,46	11,35%

Fuente: INEI 2007. Censos Nacionales 2007 XI de Población y VI de Vivienda

Por otra parte, es importante conocer si la población alcanza niveles educativos en las edades normativas o esperadas en cada nivel.

% de Población de 3 a + años de Socabaya, por grupos quinquenales, según último nivel de estudios que aprobó.

	TOTAL	GRUPOS DE EDAD							
		3 A 4 AÑOS	5 A 9 AÑOS	10 A 14 AÑOS	15 A 19 AÑOS	20 A 29 AÑOS	30 A 39 AÑOS	40 A 64 AÑOS	65 A MÁS AÑOS
<b>Distrito SOCABAYA (000)</b>	<b>56,895</b>	<b>1,929</b>	<b>4,911</b>	<b>5,485</b>	<b>5,935</b>	<b>11,528</b>	<b>9,688</b>	<b>13,802</b>	<b>3,617</b>
Sin nivel (001)	3,931	1,929	297	55	32	103	226	678	611
Educación inicial (002)	1,496	-	1,409	40	22	16	9	-	-
Primaria (003)	11,639	-	3,205	3,033	192	365	765	2,592	1,487
Secundaria (004)	17,779	-	-	2,357	4,046	3,509	3,054	4,052	761

	TOTAL	GRUPOS DE EDAD							
		3 A 4 AÑOS	5 A 9 AÑOS	10 A 14 AÑOS	15 A 19 AÑOS	20 A 29 AÑOS	30 A 39 AÑOS	40 A 64 AÑOS	65 A MÁS AÑOS
Superior no univ. incompleto (005)	4,414	-	-	-	722	1,815	914	865	98
Superior no univ. completo (006)	6,307	-	-	-	-	2,161	1,955	1,974	217
Superior univ. incompleto (007)	4,869	-	-	-	921	2,085	693	1,056	114
Superior univ. completo (008)	6,460	-	-	-	-	1,474	2,072	2,585	329

Fuente: INEI 2007. Censos Nacionales 2007 XI de Población y VI de Vivienda.

El 41,16% de quienes no lograron aprobar ningún nivel educativo en Socabaya, tiene más de 20 años. Aproximadamente el 11.4% de quienes aprobaron la primaria como su último nivel de estudios lo hicieron después de los 15 años. En el caso del nivel secundario, el 63.99% aprobó el nivel secundario después de los 20 años. Esto significa que en Socabaya, se logran niveles educativos básicos con mayor edad a la esperada.

En el 2007, 9 de cada 10 niños de Socabaya, entre 3 y 9 años asistía a una institución educativa. Nueve de cada diez niños comprendidos entre los 6 y 15 años asisten a un servicio educativo, no obstante, no se ha logrado universalizar la educación básica aún en el distrito. Entre los 16 a más años, el déficit de acceso es mayor.

Los datos disponibles de cobertura en el nivel inicial en la región Arequipa, indican que a menos edad, mayor es el déficit de cobertura. El 25% de niños y niñas entre 3 y 5 años no acceden a un servicio educativo.

#### D. PROBLEMÁTICA EN EL ÁMBITO DE SALUBRIDAD

El Distrito de Socabaya cuenta con 06 puestos de salud pertenecientes al ministerio de salud, 01 centro de salud perteneciente a ESSALUD Y 03 Policlínicos pertenecientes al sector privado y 01 posta médica que se encuentra solo en infraestructura.

DISTRITO DE SICABAYA: ESTABLECIMIENTOS DE SALUD		
Establecimientos de Salud	Población Asignada	Tipo
DISTRITO DE SOCABAYA	69,612	
Centro de San Martín de Socabaya	15,316	MINSA
Puesto de Salud 4 de Octubre	15,316	MINSA
Puesto de Salud Ciudad Mi Trabajo	13,922	MINSA
Puesto de Salud Lara	11,136	MINSA
Puesto de Salud San Fernando	4,176	MINSA

Puesto de Salud Salaverry	9,746	MINSA
Centro de Salud Melitón Salas Carvajal	Asegurados	EsSALUD
Policlínico Suizo Jean Freachet	Los Cristales y alrededores	Privado
Policlínico Paz – Perú	Lara y alrededores, otros	Privado
Posta médica A.C.J.	Horacio Zeballos Gámez	Privado
Posta médica La Mansión	La Mansión	MINSA
Sanidad Penal Socabaya	Población Penal	

FUENTE: Asociación CLAS Socabaya

- **Ubicación y distancia de los establecimientos**

Existe una ubicación estratégica de los establecimientos de salud, a lo largo y ancho del distrito, lo cual posibilita un fácil acceso a la población circundante.

Asimismo, para casos de transferencia, desde cualquier establecimiento de salud del distrito hasta el Hospital Honorio Delgado, el tiempo empleado oscila entre 5 minutos (C.S. San Martín de Socabaya) y 28 minutos (P.S. San Fernando).

<b>UBICACIÓN DE LOS ESTABLECIMIENTOS DE SALUD</b>			
<b>Establecimiento de Salud</b>	<b>Referencia</b>		
	<b>Hospital de Referencia</b>	<b>Tiempo Llegada (min)</b>	<b>Tipo de transporte</b>
<b>C.S. SAN MARTIN SOCABAYA</b>	Hospital Honorio Delgado	12	<b>Vehículo</b>
<b>P.S. 4 DE OCTUBRE</b>	Hospital Honorio Delgado	21	<b>Vehículo</b>
<b>P.S. CIUDAD MI TRABAJO</b>	Hospital Honorio Delgado	17	<b>Vehículo</b>
<b>P.S. LARA</b>	Hospital Honorio Delgado	21	<b>Vehículo</b>
<b>P.S. SALAVERRY</b>	Hospital Honorio Delgado	10	<b>Vehículo</b>
<b>P.S. SAN FERNANDO</b>	Hospital Honorio Delgado	28	<b>Vehículo</b>
<b>P.S. 4 DE OCTUBRE</b>	C.S. San Martín de Socabaya	9	<b>Vehículo</b>
<b>P.S. CIUDAD MI TRABAJO</b>	C.S. San Martín de Socabaya	5	<b>Vehículo</b>
<b>P.S. LARA</b>	C.S. San Martín de Socabaya	9	<b>Vehículo</b>
<b>P.S. SALAVERRY</b>	C.S. San Martín de Socabaya	4	<b>Vehículo</b>
<b>P.S. SAN FERNANDO</b>	<b>C.S. San Martín de Socabaya</b>	<b>14</b>	<b>Vehículo</b>

FUENTE: Asociación CLAS Socabaya.

## 1. MORBILIDAD

Se puede apreciar en el cuadro que a continuación mostramos que para todas las edades, las principales enfermedades que contraen las personas son las relacionadas con el sistema respiratorio, sistema digestivo y las infecciosas (EDAs), como producto principalmente de las condiciones socioeconómicas de las personas y, secundariamente, las condiciones de cambio climático y contaminación ambiental.

<b>Las diez primeras causas de Morbilidad Año: 2003-2007 en SOCABAYA</b>
<b>1 Enfermedades del Sistema Respiratorio</b>
<b>2 Enfermedades Infecciosas (EDAs)</b>
<b>3 Otras del Sistema Digestivo</b>
<b>4 Enfermedades de la piel</b>
<b>5 Enfermedades Nutricionales</b>
<b>6 Síntomas Signos y hallazgos no especificados</b>
<b>7 Traumatismos</b>
<b>8 Enfermedades del Sistema Ocular</b>
<b>9 Enfermedades Genitourinarias</b>
<b>10 Enfermedades del Sistema osteomuscular</b>

Fuente: Asociación CLAS Socabaya.

Las principales causas de mortalidad en los niños son las neumonías, traumatismos, envenenamientos y otras infecciones; en los adolescentes son los envenenamientos; para los adultos figura, en primer lugar, el infarto al miocardio, seguido del cáncer, traumatismos e insuficiencia renal; y finalmente, los adultos mayores fallecen debido principalmente al cáncer, seguido de las enfermedades cardiopulmonares y la insuficiencia renal.

<b>Las Diez Primeras causas de Mortalidad Año: 2003-2008</b>	
<b>Nº CAUSAS</b>	
<b>1</b>	<b>Infarto Miocardio por enfermedades congénitas</b>
<b>2</b>	<b>Hidrocefalia</b>
<b>3</b>	<b>Neumonías</b>
<b>4</b>	<b>EDAs con deshidratación / shock</b>
<b>5</b>	<b>Traumatismos</b>
<b>6</b>	<b>Envenenamientos</b>
<b>7</b>	<b>Desnutrición</b>
<b>8</b>	<b>Asfixia</b>
<b>9</b>	<b>Otras infecciones, sepsias, septicemias</b>
<b>10</b>	<b>otras</b>

**Fuente: Asociación CLAS Socabaya**

## **2. EPIDEMIAS**

No se registraron durante el año próximo pasado.

## **3. FOCOS INFECCIOSOS**

No existen lugares que sean considerados como focos infecciosos según información proporcionada por los establecimientos de salud

## **4. POBLACIÓN ASEGURADA**

En el distrito acceden a seguridad social SIS 5,569 personas, y EsSALUD, FF.AA, Entidades Privadas y todas las que no sean MINSA accede una población de 13, 922 haciendo un total del 20% de la población.

<b>POBLACIÓN</b>		<b>NUMERO</b>	<b>%</b>
<b>A= ASIGNADA A OTROS PRESTADORES</b>		13, 922	20
Asignada la establecimiento	Afiliada al SIS (B1)	5,569	8



B=(B1+B2)	No afiliada al SIS (B2)	50, 121	72
<b>TOTAL (A+B)</b>		<b>96, 612</b>	<b>100</b>
(A) Incluye EsSALUD, FF.AA, Entidades Privadas y todas las que no sean MINSA.			
(B) Equivale a la población bajo responsabilidad de la Asociación CLAS			

Fuente: Micro Redes de Salud-Socabaya

## E. ZONAS DE RIESGO PARA LA SEGURIDAD CIUDADANA

En el Anexo N° 2 se detalla el mapeo de las zonas de riesgo en el Distrito de Socabaya.

## IX. RECURSOS

### 1. MIEMBROS DE CODISEC – COMITÉ DISTRITAL DE SEGURIDAD CIUDADANA

MIEMBRO DEL CODISEC	SECTOR QUE REPRESENTA
Ing. Alexi G. Rivera Cano	Municipalidad de Socabaya – Presidente del CODISEC
Abog. Juan Carlos Chambi Mullisaca	Gubernatura de Socabaya
SOS PNP Jorge Jove Mamani	Comisario Comisaria de Socabaya
Capitán PNP Juan Martin Ruiz Ríos	Comisario Comisaría de Ciudad Mi Trabajo
SOS PNP Roberto Chambi Torres	Comisario Comisaria de Andrés Avelino Cáceres
Sr Macedonio Valeriano Churata Panibra	Representante del Poder Judicial Juez de Paz de Ciudad Mi Trabajo
Dra. Xannon de la Fuente Nina	Representante del Ministerio Publico
Sr. Cesar Belzu Mercado	Representante de Juntas Vecinales PNP
Sr. Macedonio Churata Panibra	Juez de Paz de Ciudad Mi Trabajo
Dr. Miguel Lizárraga Ugarte	Representante de la Micro Red Salud Socabaya.
Mg. Cecilia Alejandrina Jarita Padilla	Representante Sector Educación de la UGEL SUR Arequipa
Ing. Renzo Benavente	Secretario Técnico de Defensa Civil - Socabaya

### Secretario técnico – CODISEC.

Antonio Bustamante Bedoya	Secretario Técnico de CODISEC – Socabaya.
---------------------------	---

## 2. RECURSOS DE LA MUNICIPALIDAD DISTRITAL DE SOCABAYA PARA LA SEGURIDAD CIUDADANA

Servicio de Serenazgo de la Municipalidad Distrital de Socabaya cuenta con 32 colaboradores, los mismos realizan trabajos articulados orientados al cumplimiento de metas y a la mejora de la sensación de seguridad ciudadana en el distrito.

RECURSOS HUMANOS			
ITEM	CARGO	GENERO	CANT.
01	Jefe de la unidad de Seguridad Ciudadana	Masculino	01
02	Supervisores	Masculino	03
03	Supervisores	Femenino	01
04	Operadores de Central de Radio	Masculino	02
05	Operadores de Central de Radio	Femenino	02
07	Choferes de Vehículos	Masculino	09
08	Choferes de Vehículos	Femenino	01
09	Operadores de Vehículos	Masculino	07
10	Operadores de Vehículos	Femenino	02
11	Serenos	Masculino	07
12	Serenos	Femenino	02
13	Motociclistas	Masculino	01
<b>TOTAL</b>			<b>38</b>

### 2.1 NÚMERO DE VEHÍCULOS PARA LA SEGURIDAD CIUDADANA.

La Municipalidad Distrital de Socabaya cuenta con las siguientes unidades:

Nº	Móvil	Descripción	Nº de Matricula
1	101	NISSAN FRONTIER BARANDA – VERDE PERLADO METALICO	OH-8443
2	102	NISSAN FRONTIER BARANDA – VERDE	OH-8607
3	103	TOYOTA HILUX- PICK UP – PLATA METALICO	EGB-699
4	104	TOYOTA HILUX- PICK UP – PLATA METALICO	EGB-732
5	105	PICK UP NISSAN FRONTIER BLANCO	EGQ- 604
6	106	PICK UP NISSAN FRONTIER BLANCO	EGQ-438
7	Ambulancia	AMBULANCIA FIAT DUCATO	EGR-413
8	Moto 501	HONDA MOTOCICLETA NEGRO	MH11835

9	Moto 502	HONDA MOTOCICLETA NEGRO	MH11839
10	Moto 503	HONDA MOTOCICLETA NEGRO	MH12078
11	Moto 504	HONDA MOTOCICLETA NEGRO	MH11833

- Seguridad Ciudadana cuenta con equipo de comunicación de radio base central y 08 radios digitales.

## 2.2 Actividades de proyección social que realiza el municipio.

Nº	ACTIVIDAD	FECHA DE EJECUCION
01	Vacaciones útiles	Enero - Febrero
02	Maratón Internacional Virgen de la Candelaria	Febrero
03	Carnaval Loncco Apucllay	Febrero
04	Ciclovías educativas y recreativas	Marzo - diciembre
05	Homenaje y reconocimiento a la madre Socabayina	Mayo
06	Mini MARATON	Octubre
07	Campañas de atención integral	Todo el año
08	Matrimonios masivos	Agosto
09	Agasajo por navidad	Diciembre

Fuente: Sub Gerencia de Seguridad Ciudadana-Socabaya 2015

## 3. RECURSOS POLICÍA NACIONAL.

### 2.1 Comisaría PNP Socabaya

<b>GRADO Y NOMBRE DEL COMISARIO</b>	<b>SOS PNP Jorge Jove Mamani</b>
<b>Teléfono de la Comisaría</b>	<b>437157</b>
<b>Teléfono Celular del Comisario</b>	<b>997902334</b>
<b>Número de Efectivos Policiales</b>	<b>Operativos: 8 Administrativos: 7</b>
<b>Número y tipo de unidades móviles</b>	<b>Un Patrullero Operativo (camioneta) Dos Motocicleta</b>
<b>Actividades y programas que desarrolla la Comisaría</b>	<ul style="list-style-type: none"> <li>▪ Juntas Vecinales 41</li> <li>▪ Policía Escolar</li> <li>▪ Autoprotección Escolar</li> <li>▪ Acciones Cívicas</li> <li>▪ Escuela de Padres</li> </ul>

	<ul style="list-style-type: none"> <li>▪ Un Día en mi Comisaria</li> <li>▪ Patrullero de mi Barrio</li> <li>▪ Colibrí Gaviota</li> <li>▪ Patrullas Juveniles</li> <li>▪ Pandillaje</li> <li>▪ Barras Deportivas</li> <li>▪ Club de menores</li> <li>▪ Patrullaje Mixto</li> </ul>
--	---

### 2.2 Comisaría PNP CIUDAD MI TRABAJO

<b>GRADO Y NOMBRE DEL COMISARIO</b>	Capitán PNP Juan Martin Ruiz Ríos
<b>Teléfono de la Comisaría</b>	436977
<b>Teléfono Celular del Comisario</b>	*387803
<b>Número de Efectivos Policiales</b>	Operativos: 60 (en 02 grupos) Administrativos: 05
<b>Número y tipo de unidades móviles</b>	02 Patrullero (camioneta) 02 Motocicleta
<b>Actividades y programas que desarrolla la Comisaría</b>	<ul style="list-style-type: none"> <li>▪ Juntas Vecinales 14</li> <li>▪ Policía Escolar</li> <li>▪ Autoprotección Escolar</li> <li>▪ Acciones Cívicas</li> <li>▪ Escuela de Padres</li> <li>▪ Un Día en mi Comisaria</li> <li>▪ Patrullero de mi Barrio</li> <li>▪ Colibrí Gaviota</li> <li>▪ Patrullas Juveniles</li> <li>▪ Pandillaje</li> <li>▪ Barras Deportivas</li> <li>▪ Club de menores</li> <li>▪ Patrullaje Mixto</li> </ul>

### 3.4 Comisaría PNP ANDRÉS AVELINO CÁCERES

<b>GRADO Y NOMBRE DEL COMISARIO</b>	Superior PNP Roberto Chambi Torres
<b>Teléfono de la Comisaría</b>	441707
<b>Teléfono Celular del Comisario</b>	
<b>Número de Efectivos Policiales</b>	Operativos: 24 Administrativos: 06
<b>Número y tipo de unidades móviles</b>	Un patrullero Una motocicleta
<b>Actividades y programas que desarrolla la Comisaría</b>	<ul style="list-style-type: none"> <li>▪ Juntas Vecinales 9</li> <li>▪ Policía Escolar</li> <li>▪ Autoprotección Escolar</li> <li>▪ Acciones Cívicas</li> <li>▪ Escuela de Padres</li> </ul>

	<ul style="list-style-type: none"><li>▪ <b>Un Día en mi Comisaria</b></li><li>▪ <b>Patrullero de mi Barrio</b></li><li>▪ <b>Colibrí Gaviota</b></li><li>▪ <b>Patrullas Juveniles</b></li><li>▪ <b>Pandillaje</b></li><li>▪ <b>Barras Deportivas</b></li><li>▪ <b>Club de menores</b></li><li>▪ <b>Patrullaje Mixto</b></li></ul>
--	--

#### 4 GOBIERNO INTERIOR

<b>NOMBRE DEL GOBERNADOR</b>	Juan Carlos Chambi Mullisaca
<b>UBICACIÓN</b>	P.J. 24 de Junio, Pje. Las Dalias N° 102, San Martín de Socabaya.
<b>CELULAR</b>	959948219
<b>NÚMERO DE TENIENTES GOBERNADORES</b>	9 (01 se encuentra con permiso)

**3.1 Tenientes Gobernadores.-** Los Nueve Tenientes Gobernadores con los que cuenta la Gubernatura, tienen a su cargo diversos sectores del Distrito de Socabaya.

N°	APELLIDOS Y NOMBRES	SECTOR
01	CHUYACAMA JAVIER MIRIAN MARILU	Coscollo
02	RÍOS TORRES JESUS GREGORIO	Bellapampa, Lara Tradicional.
03	CORDOVA FERNANDEZ ROLANDO	Asoc. Urb. San Martín de Socabaya 1-2-3.
04	HERRERA BARRIONUEVO LOURDES	Urb. Ciudad Mi Trabajo
05	PUMA MAMANI PATRICIA YANET	Fundo Lara, Cristales, José Abelardo Quiñones, El Pasto.
06	FLOREZ FLOREZ RENE	Pueblo Tradicional de Socabaya, La Pampa
07	QUISPE GUTIERREZ FRIDA INES	04 de Octubre, Corazón de Jesús.
08	CONDORI MAMANI LINO	24 de junio

Fuente: Gubernatura del Distrito de Socabaya 2014

**3.2 Autorizaciones Tramitadas.-** Entre las autorizaciones tramitadas en el año 2014, oscilan 195 expedientes tramitados, se observa que las más frecuentes son los conciliados teniendo 88 expedientes en el año.

Expedientes

N°	CLASE DE AUTORIZACIONES	NÚMERO
01	CONCILIADOS	88
02	ARCHIVADOS	63
03	GARANTIAS PERSONALES	30
04	EN PROCESO	14
<b>TOTAL DE EXPEDIENTES</b>		<b>195</b>

Fuente: Gubernatura del Distrito de Socabaya 2014

#### 4. SECTOR EDUCACIÓN.

##### a. INSTITUCIONES DE GESTION PÚBLICA Y DE CONVENIO

**II.EE. de Gestión Pública Directa:** El número de instituciones educativas de gestión pública en el Distrito de Socabaya es de 28, difiriendo entre ellas el nivel de educación básica regular, como inicial, primaria y secundaria, que a continuación se detalla:

A continuación presentamos la oferta educativa organizada según el tipo de gestión público o privada, y por niveles y modalidades:

NIVELES Y TIPO DE GESTION	CANTIDAD
<b>EDUCACION INICIAL</b>	<b>72</b>
PUBLICA DE GESTION DIRECTA	20
PUBLICA DE GESTION PRIVADA	6
GESTION PRIVADA	46
<b>EDUCACION PRIMARIA</b>	<b>48</b>
PUBLICA DE GESTION DIRECTA	12
PUBLICA DE GESTION PRIVADA	6
GESTION PRIVADA	30
<b>EDUCACION SECUNDARIA</b>	<b>24</b>
PUBLICA DE GESTION DIRECTA	9
PUBLICA DE GESTION PRIVADA	3
GESTION PRIVADA	12
<b>EDUCACION ESPECIAL</b>	<b>1</b>
PUBLICA DE GESTION PRIVADA	1
<b>EDUCACION TECNICO PRODUCTIVA</b>	<b>2</b>
PUBLICA DE GESTION DIRECTA	1
GESTION PRIVADA	1
<b>EDUCACION BASICA PRODUCTIVA</b>	<b>4</b>
PUBLICA DE GESTION DIRECTA	2
GESTION PRIVADA	2

Fuente: Censo Escolar al 30/06/2014

Elaboración: Equipo de Estadística - Dirección de Gestión Institucional - GREA

NIVEL EDUCACION INICIAL			
<b>GESTIÓN : PÚBLICA DE GESTIÓN DIRECTA</b>			
1	4 DE OCTUBRE	11	EL NAZARENO
2	NESTOR CACERES VELASQUES	12	ESTRELLITA DE DAVID
3	40221 AREQUIPA SOCABAYA PUEBLO VIEJO	13	HORACIO ZEBALLOS GAMEZ
4	40256 CARLOS MANCHEGO RENDON	14	LA CAMPIÑA MUTUAL
5	40639 LA CAMPIÑA	15	LARA
6	40676 LA MANSION DE SOCABAYA	16	LOS POLLITOS
7	40680 HORACIO ZEBALLOS GAME	17	ROSARIO GONZALES ALVAREZ
8	70 AREQUIPA SOCABAYA CIUDAD MI TRABAJO	18	SAN MARTIN DE SOCABAYA
9	72 CERRO SALAVERRY	19	SOCABAYA
10	BELLAPAMPA	20	VILLA EL GOLF
<b>GESTION PUBLICA DE GESTION PRIVADA</b>			
1	CRASS DE MUJERES	4	SAN LUIS GONZAGA (CIRCA)
2	DIVINA PROVIDENCIA (CIRCA)	5	SANTA MARIA DE LOS ANGELES
3	GALO PERUANA	6	SANTISIMO REDENTOR
<b>GESTION PRIVADA</b>			
1	ABACO	24	JESUS DE LA PAZ
2	AFTER SCHOOL - NIÑOS DEL FUT	25	JOSE ANTONIO ENCINAS
3	ALEJANDRO BULLON PAUCAR	26	KAROL JOSEF WOJTYLA
4	ANGELUS	27	MAMA MARGARITA
5	ANTONIO CLARET	28	MARIA GUADALUPE
6	AVENTURAS KIDS	29	MI AMIGO NIÑO JESUS
7	CHARBEL	30	MIS PRIMEROS PASOS
8	CIENCIAS LEONARD EULER	31	PABLO RUIZ PICASSO
9	COLLEGE REY DE REYES	32	SAN BENITO DE PALERMO
10	COMPAÑIA DE JESUS	33	SAN FERNANDITO
11	CORAZON DE ORO	34	SAN FERNANDITO II
12	CORPAIDOS Y CORPA&DOS	35	SAN PAOLO
13	DEJALO SER	36	SANTA CECILIA
14	DIVINO CRISTO	37	SANTA MARIA MAZZARELLO
15	DIVINO JESUS DE SOCABAYA	38	SANTILLANA
16	DIVINO NIÑO DE BELEN	39	SANTISIMA VIRGEN DE COPACAB
17	EL NIÑO JESUS	40	SANTISMO SALVADOR
18	ERNEST RUTHERFORD	41	SANTO SEÑOR DE LA MISERICOR
19	FRAY MARTIN	42	SEÑOR DEL GRAN PODER
20	GOTITAS DEL SABER	43	STANFORD MOORE
21	INMACULADO CORAZON DE MARIA	44	TERESA GONZALES DE FANNING
22	JESHUA	45	THALES DE MILETO
23	JESUCITO	46	VILLA SANTA MARIA

Fuente: Censo Escolar al 30/06/2014

Elaboración: Equipo de Estadística - Dirección de Gestión Institucional - GREA

NIVEL EDUCACION PRIMARIA DE MENORES			
<b>GESTION PUBLICA DE GESTION DIRECTA</b>			
1	40172	7	40256 CARLOS MANCHEGO REND
2	40197 FELIPE SANTIAGO SALAVE	8	40639 LA CAMPIÑA
3	40199	9	40676 LA MANSION DE SOCABAYA

4	40204 NESTOR CACERES VELASQ	10	40680 HORACIO ZEBALLOS GAME
5	40205 MANUEL BENITO LINARES A	11	40701
6	40221	12	ROSARIO GONZALES ALVAREZ
<b>PUBLICA DE GESTION PRIVADA</b>			
1	40208 PADRE FRANCOIS DELATTE	4	SAN LUIS GONZAGA (CIRCA)
2	DIVINA PROVIDENCIA (CIRCA)	5	SANTA MARIA DE LOS ANGELES
3	GALO PERUANA	6	SANTISIMO REDENTOR
<b>GESTION PRIVADA</b>			
1	ALEJANDRO BULLON PAUCAR	16	MI AMIGO NIÑO JESUS
2	CHARBEL	17	MIS PRIMEROS PASOS
3	CIENCIAS LEONARD EULER	18	PABLO RUIZ PICASSO
4	COMPAÑIA DE JESUS	19	SAN BENITO DE PALERMO
5	CORAZON DE ORO	20	SAN FERNANDITO
6	CORPAIDOS Y CORPA&DOS	21	SAN JOAQUIN
7	DIVINO NIÑO DE BELEN	22	SANTA CECILIA
8	ERNEST RUTHERFORD	23	SANTA MARIA DE FATIMA
9	FRAY MARTIN	24	SANTA MARIA MAZZARELLO
10	JESHUA	25	SANTILLANA
11	JESUCITO	26	SANTISMO SALVADOR
12	JESUS DE LA PAZ	27	SEÑOR DEL GRAN PODER
13	JOSE ANTONIO ENCINAS	28	STANFORD MOORE
14	KAROL JOSEF WOJTYLA	29	TERESA GONZALES DE FANNING
15	MARIA IANUA COELI	30	THALES DE MILETO

Fuente: Censo Escolar al 30/06/2014

Elaboración: Equipo de Estadística - Dirección de Gestión Institucional - GREA

<b>NIVEL: EDUCACION SECUNDARIA DE MENORES</b>			
<b>GESTION</b>	<b>PUBLICA DE GESTION DIRECTA</b>		
1	40172	6	40256 CARLOS MANCHEGO REND
2	40197 FELIPE SANTIAGO SALAVE	7	EL GRAN MAESTRO
3	40204 NESTOR CACERES VELASQ	8	LA CAMPIÑA
4	40205 MANUEL BENITO LINARES A	9	SAN MARTIN DE SOCABAYA
5	40221		
<b>GESTION</b>	<b>PUBLICA DE GESTION PRIVADA</b>		
1	40208 PADRE FRANCOIS DELATTE	3	SAN LUIS GONZAGA (CIRCA)
2	DIVINA PROVIDENCIA (CIRCA)		
<b>GESTION</b>	<b>PRIVADA</b>		
1	ALEJANDRO BULLON PAUCAR	7	SANTA MARIA DE FATIMA
2	CIENCIAS LEONARD EULER	8	SANTILLANA
3	ERNEST RUTHERFORD	9	SANTISMO SALVADOR
4	FRAY MARTIN	10	SEÑOR DEL GRAN PODER
5	MARIA IANUA COELI	11	STANFORD MOORE
6	SAN BENITO DE PALERMO	12	THALES DE MILETO
<b>NIVEL: EDUCACION TECNICO PRODUCTIVA</b>			
<b>GESTION</b>	<b>PUBLICA DE GESTION DIRECTA</b>		<b>PUBLICA DE GESTION PRIVADA</b>
1	HIJOS DE DIOS-INPE	1	PADRE FRANCOIS DELATTE

Fuente: Censo Escolar al 30/06/2014

Elaboración: Equipo de Estadística - Dirección de Gestión Institucional - GREA



<b>NIVEL:</b>	<b>EDUCACION BASICA ALTERNATIVA</b>
	<b>PUBLICA DE GESTION DIRECTA</b>
1	CEBA - 40199
2	CEBA - HIJOS DE DIOS-INPE
	<b>GESTION PRIVADA</b>
1	JESUCITO
2	MIGUEL ANGEL
<b>NIVEL</b>	<b>EDUCACION ESPECIAL</b>
	<b>PUBLICA DE GESTION PRIVADA</b>
1	MARIA DE LOS REMEDIOS

Fuente: Censo Escolar al 30/06/2014

Elaboración: Equipo de Estadística - Dirección de Gestión Institucional - GREA

## 5. RECURSOS SECTOR SALUD

El Distrito de Socabaya cuenta con ONCE (11) establecimientos de salud que prestan sus servicios a toda la Población de Socabaya de acuerdo a sus especialidades, a excepción posta médica de la mansión que solo cuenta con infraestructura:

Centros de Salud y Población

Establecimientos de Salud	Población Asignada	Tipo
Distrito de Socabaya	69 612	
Centro de San Martín de Socabaya	15 316	MINSA
Centro 4 de Octubre	15 316	MINSA
Puesto de Salud Ciudad Mi Trabajo	13 922	MINSA
Puesto de Salud Lara	11 136	MINSA
Puesto de Salud San Fernando	4 176	MINSA
Puesto de salud Salaverry	9 746	MINSA
Centro de Salud Melitón Salas Carvajal	Asegurados	ESSALUD
Policlínico Suizo Jean Freachet	Los cristales y alrededores	Privado
Policlínico Paz – Perú	Lara y alrededores, otros	Privado
Posta Médica A.C. J.	Horacio Zeballos Gámez	Privado
Posta Medica La Mansión	Solo infraestructura	

**5.1 Establecimientos del Ministerio de Salud.-** Conforme se aprecia en el cuadro anterior, Socabaya cuenta con un total de seis establecimientos pertenecientes al MINSA, los mismos que se encuentran ubicados estratégicamente en los lugares según se menciona.

## 5.2 Personal profesional en Salud.

Nº	Establecimientos de Salud Distrito de Socabaya	MEDICO	ENFER.	OBSTET.	ODONT.	TEC. ENF	PSI	NUTRI.	BIOLG	ASIST. SOC.	OTROS	TOTAL
1	Centro de San Martin de Socabaya	4	5	3	3	4	1	1	3	3	8	35
2	Centro 4 de Octubre	4	3	2	1	3	1	0	1	0	2	17
3	Puesto de Salud Ciudad Mi Trabajo	3	2	1	1	2	0	0	0	1	1	11
4	Puesto de Salud Lara	1	1	0	0	1	0	1	0	0	1	5
5	Puesto de Salud San Fernando	1	2	1	1	2	0	0	0	1	0	8
6	Puesto de salud Salaverry	3	1	1	1	2	0	0	0	1	1	10

## 6. COMUNIDAD ORGANIZADA.

### 6.1 Juntas Vecinales de Seguridad Ciudadana:

El Distrito de Socabaya cuenta con un total de Juntas Vecinales de Seguridad Ciudadana, distribuidas de la siguiente forma:

Nº	JURISDICCIÓN POLICIAL – MUNICIPALIDAD	NUMERO DE JUNTAS VECINALES
01	Comisaría de Socabaya	41
02	Comisaría de Ciudad Mi Trabajo	14
03	Comisaría Andrés Avelino Cáceres	9
<b>TOTAL JJ.VV.</b>		

Fuente: Registros de Comisarías 2014

### 6.2 Comedores Populares:

El Distrito cuenta en total con 18 comedores populares ubicados en diferentes extremos del Distrito, que a continuación se describe:

Nº	COMEDORES POPULARES
1	VIRGEN DE LOS REMEDIOS DE ALTO BUENA VISTA
2	FUERZA ESPERANZA
3	CRUZ ROJA DE SOCABAYA
4	NUEVO AMANECER DE SOCABAYA
5	VIRGEN DE LA CANDELARIA DE SOCABAYA
6	MICAELA BASTIDAS DE SOCABAYA
7	VIRGEN MARIA DE LA CAMPIÑA

8	MARIA ELENA MOYANO DE SOCABAYA
9	DIVINA MISERICORDIA DE LA CAMPIÑA
10	VIRGEN DE CHAPI DE LA MANSION
11	SEÑOR DE LOS MILAGROS DE LA CAMPIÑA
12	VIRGEN DEL CARMEN DE LA CAMPIÑA
13	PUEBLO TRADICIONAL
14	PAZ Y AMOR DE SOCABAYA
15	SEÑOR DE LOS MILAGROS DE SOCABAYA
16	DANDONOS LA MANO DE SOCABAYA
17	RUMBO AL BICENTENARIO
18	LINDO AMANECER DE SOCABAYA

Fuente: Registro Único de organizaciones sociales Municipalidad Socabaya

**6.2 Comités de Vaso de Leche.-** Se cuenta con 21 Comités de Vaso de Leche, son administrados por el área de Proyección Social de la Municipalidad Distrital de Socabaya.

Nº	COMITÉ	PRESIDENTA	TELEFONO
1	PUEBLO A	NELLY LLOCLLE RAMOS	959001239
2	FUNDO LARA I	SUSANA ROMERO VARGAS	958647623
3	FUNDO LARA II	GINA CONDORI TICONA	958825026
4	CIUDAD MI TRABAJO	JAQUELINE CACERES ASTETE	958808037
5	SAN MARTIN A	MARIA ANTONIETA PORTILLO QUISPE	945695163
6	SAN MARTIN B	ROSARIO SILVA ZEBALLOS	958120059
7	VILLA A	REVECA HUALLA APAZA	999918301
8	VILLA C	NAYDA COAGUILA CHORA	950766941
9	4 DE OCTUBRE A	PILAR ISABEL ASTULLE PUMA	987878811
10	4 DE OCTUBRE B	RUTH MERY COAGUILA ALVAREZ	501576
11	3 DE OCTUBRE	VERONICA COAGUILA LAYME	959014146
12	CAMPIÑA B	NTIVIDAD PARICAHUA HERENCIA	959949346
13	CAMPIÑA C	TRINIDAD AQUINO APAZA	948548575
14	SANTA CRUZ	GREGORIA FLORES VILCA	957924700
15	SALAVERRY	PILAR AQUINO APAZA	971602244
16	MANSION I	ROCILA ZAPANA VARGAS	946676135
17	MANSION II	DORA TAIPE MOLLOHUANCA	983791535
18	HORACIO AY B	ANARDINA MENDOZA MONTESINOS	975284697
19	HORACIO E Y F	EVELIN SOLEDAD CONDO CABANA	988216176
20	HORACIO G	CASTILLO ANA MARIA	959935746
21	DIVINO NIÑO	ROSA QUISPE MACHACA	958859438

Fuente: Registro Único de organizaciones sociales Municipalidad Socabaya

**X. ACTIVIDADES DEL PLAN LOCAL DE SEGURIDAD CIUDADANA SOCABAYA 2015.**

Política	Líneas de acción	Producto / Actividad	Indicador	Unidad de medida	Medios de verificación	Línea de base	Programación				Meta 2015	Responsable
							I Trim	II Trim	III Trim	IV Trim		
1. Promoción de la inclusión social, proporcionando seguridad a todos sin excepción.	Reducción de los niveles de victimización en el marco de la seguridad ciudadana	Comunidad protegida con vigilancia policial-Serenazgo (patrullaje local integrado)	Porcentaje de cuadrantes vigilados con patrullaje	N° de rondas de patrullaje integrado	Cuaderno de reporte de rondas y/o Informes.	1600	400	400	400	400	1600	Comisarías PNP Sub Gerencia Seguridad. Ciudadana Socabaya
		Operativos policiales realizados para reducir las ocurrencias de delitos y faltas	Número de operativos policiales	Número de operativos	Parte Policial y/o Informe	300	75	75	75	75	300	Comisarías PNP, Seguridad. Ciudadana Socabaya
		Comité Distrital de Seguridad Ciudadana de Socabaya se reúne y funciona con regularidad	Número de Sesiones	Sesiones CODISEC	Acta de reuniones	12	3	3	3	3	12	CODISEC



**CODISEC – SOCABAYA**  
Comité Distrital de Seguridad Ciudadana-Socabaya



MUNICIPALIDAD DISTRITAL DE SOCABAYA

		Ciudadanía atendida de manera oportuna con servicios policiales (atención de denuncias, auxilio rápido, etc.)	Número de delitos denunciados con resultados positivos	Denuncias con resultados positivos	Informe de denuncias policial	60	15	15	15	15	60	Comisarías PNP
		Ciudadanía organizada (juntas vecinales RECONOCIDAS por PNP y de la PNP) apoyan a las autoridades en la lucha contra la delincuencia.	Numero de JJ.VV. que ejecutan acciones a favor de la seguridad ciudadana	Actividades de y con juntas vecinales	Informe de juntas vecinales	16	4	4	4	4	16	Comisarías PNP , Municipalidad de Socabaya, JVV
2. Restablecimiento del principio de autoridad y recuperación de la confianza ciudadana desarrollando la prevención, investigación y denuncia	Generación de información sobre seguridad ciudadana	Estadísticas Distritales Integradas PNP-Central Seguridad Ciudadana, (Sistema de Observatorio Socabaya Seguro) para los nueve delitos de comisión más frecuente.	Informes Estadísticos	Reporte mensual	Reporte mensual	12	3	3	3	3	12	Comisarías PNP, Sub Gerencia Seguridad. Ciudadana Socabaya



**CODISEC – SOCABAYA**  
Comité Distrital de Seguridad Ciudadana-Socabaya



MUNICIPALIDAD DISTRITAL DE SOCABAYA

		Mapas virtuales de delito, localizando zonas de mayor incidencia de robo, micro comercialización de drogas, consumo de bebidas alcohólicas y pandillaje ("puntos calientes").	Mapas del delito virtuales elaborados	Mapas delito por cuadrante	Mapas delito elaborado	12	3	3	3	3	12	Comisarías PNP Y Municipalidad de Socabaya
		Estadísticas Distritales Integrada-Central Seguridad Ciudadana, (Sistema de Observatorio Socabaya Seguro s PNP- para los tres incidentes de tránsito más frecuentes. (puntos negros)	Informes Estadísticos	Mapa de accidente de tránsito	Mapa de accidente de tránsito	12	3	3	3	3	12	Comisarías PNP, Municipalidad de Socabaya
		Mecanismos de consulta ciudadana para que los vecinos se informen sobre seguridad ciudadana.	Consultas ciudadanas.	N° de consultas	Actas de sesión y/o informes.	4	1	1	1	1	4	CODISEC

MUNICIPALIDAD DISTRITAL DE SOCABAYA												
	Prevención y tratamiento del consumo de drogas y bebidas alcohólicas	Comunidad organizada para prevenir el consumo de bebidas alcohólicas con enfoque de cultura ciudadana	Acciones y campañas emprendidas en la comunidad	Campañas	Informes y fotografías	12	3	3	3	3	12	Municipalidad de Socabaya , JVVV, PNP
		Instituciones Educativas del Distrito implementan acciones de prevención del consumo de drogas y otros problemas psicosociales	Numero de avance en la implementación de acciones de prevención en 4 Instituciones Educativas	Talleres	Diseños y lista de asistencia y/o informes.	16	4	4	4	4	16	Municipalidad de Socabaya ( Área de Bienestar Social) Opc PNP Sector Educacion
	Lucha contra la violencia familiar	Charlas de sensibilización y capacitación dirigidas a padres de familia, tutores y actores claves de la comunidad, en materia de derechos humanos y en prevención del maltrato infantil, abuso sexual y violencia familiar	Número de charlas dictadas	Talleres	Diseños y lista de asistencia y/o informes y fotografías	24	6	6	6	6	24	Municipalidad de Socabaya ( Área de Educación) y PNP



**CODISEC – SOCABAYA**  
Comité Distrital de Seguridad Ciudadana-Socabaya



MUNICIPALIDAD DISTRITAL DE SOCABAYA

Previsión de las formas de violencia (delitos, faltas, infracciones)	Atención preventiva a adolescentes y jóvenes en riesgo, a fin de contribuir a la disminución de conductas infractoras o delictivas (Programa con niños, adolescentes y jóvenes en riesgo)	Actividades desarrolladas	Talleres	Diseños y lista de asistencia	12	3	3	3	3	12	Municipalidad de Socabaya (Área de Educación) Subgerencia de Seguridad Ciudadana, PNP.
	Jornadas de acercamiento a la población (acciones cívicas) (se brinda orientación y asesoría legal y psicológica, así como atenciones médicas e identifica sus principales problemas, así como los lugares de mayor incidencia delictiva y las causas asociadas a la criminalidad, a fin de adoptar medidas para prevenir el delito, de manera coordinada con la población).	Personas beneficiadas	Jornadas	Número de jornadas	4	1	1	1	1	4	Comisarías PNP, Subgerencia de Seguridad ciudadana, Gestion Social MDS
	Simulacros de sismos, incendios para preparar a la población y que actúe correctamente ante desastres.	Simulacros efectuados	Simulacros	Planes, fotografías	4	1	1	1	1	4	Municipalidad de Socabaya (Área de Defensa Civil), CODISEC



		Simulacros de Seguridad Ciudadana	Simulacros efectuados	Simulacros	Planes, fotografías	4	1	1	1	1	4	Municipalidad de Socabaya, PNP, Seguridad Ciudadana
		Inspecciones a establecimientos comerciales a los que concurre gran cantidad de público para garantizar su seguridad.	Inspecciones realizadas	Inspecciones	Fichas de inspección	12	3	3	3	3	12	Municipalidad de Socabaya (Área de Defensa Civil). Gubernatura
	Mejoramiento del equipamiento distrital de seguridad ciudadana	Instalación y funcionamiento de la Central de Seguridad Ciudadana	Construcción y funcionamiento de la Central Seguridad Ciudadana	Construcción	Fotografía y acta de recepción de obra	1			1		1	Municipalidad de Socabaya Gerencia de Desarrollo Urbano.
		Funcionamiento del Observatorio de Seguridad Ciudadana Socabaya Segura	Software funcionando en línea	Software funcionando en líneas conectadas a la comisarias	Reporte de estadísticas	04	0	0	2	2	04	Comisaría PNP, Subgerencia de seguridad ciudadana
3. Participación de todas las instituciones públicas y privadas para lograr la paz y el bienestar social	Mejoramiento de la cultura vial de los usuarios de la vía	Capacitación en seguridad vial a escolares y vecinos del distrito	Numero de Personas capacitadas	Participantes	Diseño, lista de asistencia y fotografías	200	50	50	50	50	200	Municipalidad de Socabaya, PNP, Seguridad Ciudadana, Sector Educación
		Capacitación en seguridad vial a prestadores de servicio público	Talleres	Jornadas	Diseño, lista de asistencia y fotografías	2		1		1	2	Municipalidad de Socabaya, PNP

		Operativos de tránsito vial e identificación de infractores	Talleres	N° de operativos	Informes	12	3	3	3	3	12	PNP, MDS
Ejecución de operativos conjuntos de profilaxis social, recuperación de vías, tránsito vehicular, etc.		Operativos conjuntos de profilaxis interinstitucional.	Numero de Operativos en diferentes lugares y vías	Operativos	Fotografías y actas de derivación Y/o informes.	60	15	15	15	15	60	Comisarías PNP, Sub Gerencia de Seguridad Ciudadana, Fiscalización, ejecución coactiva
		Fiscalización y prevención de fiestas patronales y festividades a fin de disminuir la delincuencia y victimización	N° Fiscalización en diversos lugares del distrito.	N° notificaciones	Notificaciones preventivas, actas y/o informes.	20	2	10	5	3	20	Subgerencia de fiscalización. PNP, Seguridad Ciudadana
		Jornadas de sensibilización, a líderes sociales, dirigentes para la entrega de ordenanzas	Jornadas de sensibilización	N° de jornadas.	Formatos de sensibilización.	15	3	3	3	3	15	Fiscalización, Subgerencia de seguridad ciudadana.
		Generando una mayor presencia del Serenazgo Y PNP físicamente visible	Entrevistas comunitarias	Entrevista con vecinos	Ficha de entrevistas y/o vistas	240	60	60	60	60	240	Subgerencia de seguridad ciudadana y PNP

MUNICIPALIDAD DISTRITAL DE SOCABAYA												
4.- Mejorar el Ornato y optimizar la calidad física y social de la vida local del Distrito de Socabaya	Recuperación de espacio públicos a través de ocupación con actividades deportivas y culturales	Promoción de campeonatos deportivos con diferentes tipos de actores sociales, niños, jóvenes, adultos	Realización de campeonatos y actividades deportivas	Campeonatos y actividades deportivas	Plan y fotografías	8	2	2	2	2	8	Municipalidad de Socabaya JVVV, PNP
		Ciclovías recreativas y educativas. (actividad física recreativa)	Ocupación de niños adolescentes en actividades recreativas	N° de ciclo vías y/o actividades	Informes, Registro fotográficos	10	1	3	3	3	10	Municipalidad de Socabaya, JVVV, PNP, Seguridad Ciudadana
		Jornadas de participación activa de juntas vecinales en las ciclovías educativas y recreativas.	N° de juntas vecinales que participan en ciclovías.	N° de juntas vecinales participantes.	Informes, Registro fotográfico	10	1	3	3	3	10	Municipalidad de Socabaya, JVVV, PNP
		Implementación de espacios públicos para la Creación e Implementación de la Escuela deportiva.	Ocupación de niños adolescentes en actividades recreativas	N° de talleres	Registro de talleres, Fotografías	<b>80</b>	20	20	20	20	<b>80</b>	Municipalidad de Socabaya

**RESUMEN DE ACTIVIDADES DEL PLAN LOCAL DE SEGURIDAD CIUDADANA SOCABAYA 2015.**

Política	Líneas de acción	Producto / Actividad	Unidad de medida	Programación				Meta	Responsable
				I Trim	II Trim	III Trim	IV Trim	2015	
1. Promoción de la inclusión social, proporcionando seguridad a todos sin excepción.	Reducción de los niveles de victimización en el marco de la seguridad ciudadana	Comunidad protegida con vigilancia policial-Serenazgo (patrullaje local integrado)	N° de rondas de patrullaje integrado	400	400	400	400	1600	Comisarías PNP Sub Gerencia Seguridad Ciudadana Socabaya
		Operativos policiales realizados para reducir las ocurrencias de delitos y faltas	Número de operativos	75	75	75	75	300	Comisarías PNP, Seguridad Ciudadana Socabaya
		Comité Distrital de Seguridad Ciudadana de Socabaya se reúne y funciona con regularidad	Sesiones CODISEC	3	3	3	3	12	CODISEC
		Ciudadanía atendida de manera oportuna con servicios policiales (atención de denuncias, auxilio rápido, etc.)	Denuncias con resultados positivos	15	15	15	15	60	Comisarías PNP
		Ciudadanía organizada (juntas vecinales RECONOCIDAS por PNP y de la PNP) apoyan a las autoridades en la lucha contra la delincuencia.	Actividades de y con juntas vecinales	4	4	4	4	16	Comisarías PNP , Municipalidad de Socabaya, JJVV

<p>2. Restablecimiento del principio de autoridad y recuperación de la confianza ciudadana desarrollando la prevención, investigación y denuncia</p>	<p>Generación de información sobre seguridad ciudadana</p>	<p>Estadísticas Distritales Integradas PNP-Central Seguridad Ciudadana, (Sistema de Observatorio Socabaya Seguro) para los nueve delitos de comisión más frecuente.</p>	<p>Reporte mensual</p>	3	3	3	3	12	<p>Comisarías PNP, Sub Gerencia Seguridad. Ciudadana Socabaya</p>
		<p>Mapas virtuales de delito, localizando zonas de mayor incidencia de robo, micro comercialización de drogas, consumo de bebidas alcohólicas y pandillaje ("puntos calientes").</p>	<p>Mapas delito por cuadrante</p>	3	3	3	3	12	<p>Comisarías PNP Y Municipalidad de Socabaya</p>
		<p>Estadísticas Distritales Integrada-Central Seguridad Ciudadana, (Sistema de Observatorio Socabaya Seguro s PNP- para los tres incidentes de tránsito más frecuentes. (puntos negros)</p>	<p>Mapa de accidente de tránsito</p>	3	3	3	3	12	<p>Comisarías PNP, Municipalidad de Socabaya</p>
		<p>Mecanismos de consulta ciudadana para que los vecinos se informen sobre seguridad ciudadana.</p>	<p>N° de consultas</p>	1	1	1	1	4	<p>CODISEC</p>

	Prevenión y tratamiento del consumo de drogas y bebidas alcohólicas	Comunidad organizada para prevenir el consumo de bebidas alcohólicas con enfoque de cultura ciudadana	Campañas		3	3	3	3	12	Municipalidad de Socabaya , JJVV, PNP
		Instituciones Educativas del Distrito implementan acciones de prevención del consumo de drogas y otros problemas psicosociales	Talleres		4	4	4	4	16	Municipalidad de Socabaya ( Área de Bienestar Social) Opc PNP Sector Educacion
	Lucha contra la violencia familiar	Charlas de sensibilización y capacitación dirigidas a padres de familia, tutores y actores claves de la comunidad, en materia de derechos humanos y en prevención del maltrato infantil, abuso sexual y violencia familiar	Talleres		6	6	6	6	24	Municipalidad de Socabaya ( Área de Educación) y PNP
	Prevenión de las formas de violencia (delitos, faltas, infracciones)	Atención preventiva a adolescentes y jóvenes en riesgo, a fin de contribuir a la disminución de conductas infractoras o delictivas (Programa con niños, adolescentes y jóvenes en riesgo)	Talleres	Diseños y lista de asistencia	3	3	3	3	12	Municipalidad de Socabaya (Área de Educación) Subgerencia de Seguridad Ciudadana, PNP.

		Jornadas de acercamiento a la población (acciones cívicas) (se brinda orientación y asesoría legal y psicológica, así como atenciones médicas e identifica sus principales problemas, así como los lugares de mayor incidencia delictiva y las causas asociadas a la criminalidad, a fin de adoptar medidas para prevenir el delito, de manera coordinada con la población).	Jornadas	Número de jornadas	1	1	1	1	4	Comisaría PNP, Subgerencia de Seguridad ciudadana, Gestión Social MDS
		Simulacros de sismos, incendios para preparar a la población y que actúe correctamente ante desastres.	Simulacros	Planes, fotografías	1	1	1	1	4	Municipalidad de Socabaya (Área de Defensa Civil), CODISEC
		Simulacros de Seguridad Ciudadana	Simulacros	Planes, fotografías	1	1	1	1	4	Municipalidad de Socabaya, PNP, Seguridad Ciudadana
		Inspecciones a establecimientos comerciales a los que concurre gran cantidad de público para garantizar su seguridad.	Inspecciones	Fichas de inspección	3	3	3	3	12	Municipalidad de Socabaya (Área de Defensa Civil). Gubernatura

	Mejoramiento del equipamiento distrital de seguridad ciudadana	Instalación y funcionamiento de la Central de Seguridad Ciudadana	Construcción	Fotografía y acta de recepción de obra			1		1	Municipalidad de Socabaya Gerencia de Desarrollo Urbano.
		Funcionamiento del Observatorio de Seguridad Ciudadana Socabaya Segura	Software funcionando en líneas conectadas a la comisarias	Reporte de estadísticas	0	0	2	2	04	Comisarías PNP, Subgerencia de seguridad ciudadana
3. Participación de todas las instituciones públicas y privadas para lograr la paz y el bienestar social	Mejoramiento de la cultura vial de los usuarios de la vía	Capacitación en seguridad vial a escolares y vecinos del distrito	Participantes	Diseño, lista de asistencia y fotografías	50	50	50	50	200	Municipalidad de Socabaya, PNP, Seguridad Ciudadana, Sector Educación
		Capacitación en seguridad vial a prestadores de servicio público	Jornadas	Diseño, lista de asistencia y fotografías		1		1	2	Municipalidad de Socabaya, PNP
		Operativos de tránsito vial e identificación de infractores	N° de operativos	Informes	3	3	3	3	12	PNP, MDS
	Ejecución de operativos conjuntos de profilaxis social, recuperación de vías, tránsito vehicular, etc.	Operativos conjuntos de profilaxis interinstitucional.	Operativos	Fotografías y actas de derivación Y/o informes.	15	15	15	15	60	Comisarías PNP, Sub Gerencia de Seguridad Ciudadana, Fiscalización, ejecución coactiva
Fiscalización y prevención de fiestas patronales y festividades a fin de disminuir la delincuencia y victimización		N° notificaciones	Notificaciones preventivas, actas y/o informes.	2	10	5	3	20	Subgerencia de fiscalización. PNP, Seguridad Ciudadana	



		Jornadas de sensibilización, a líderes sociales, dirigentes para la entrega de ordenanzas	N° de jornadas.	Formatos de sensibilización.	3	3	3	3	15	Fiscalización, Subgerencia de seguridad ciudadana.
		Generando una mayor presencia del Serenazgo Y PNP físicamente visible	Entrevista con vecinos	Ficha de entrevistas y/o vistas	60	60	60	60	240	Subgerencia de seguridad ciudadana y PNP
4.- Mejorar el Ornato y optimizar la calidad física y social de la vida local del Distrito de Socabaya	Recuperación de espacio públicos a través de ocupación con actividades deportivas y culturales	Promoción de campeonatos deportivos con diferentes tipos de actores sociales, niños, jóvenes, adultos	Campeonatos y actividades deportivas	Plan y fotografías	2	2	2	2	8	Municipalidad de Socabaya JJVV, PNP
		Ciclovías recreativas y educativas. (actividad física recreativa)	N° de ciclo vías y/o actividades	Informes, Registro fotográficos	1	3	3	3	10	Municipalidad de Socabaya, JJVV, PNP, Seguridad Ciudadana
		Jornadas de participación activa de juntas vecinales en las ciclovías educativas y recreativas.	N° de juntas vecinales participantes.	Informes, Registro fotográfico	1	3	3	3	10	Municipalidad de Socabaya, JJVV, PNP
		Implementación de espacios públicos para la Creación e Implementación de la Escuela deportiva.	N° de talleres	Registro de talleres, Fotografías	20	20	20	20	80	Municipalidad de Socabaya



**CODISEC – SOCABAYA**  
*Comité Distrital de Seguridad Ciudadana-Socabaya*



MUNICIPALIDAD DISTRITAL DE SOCABAYA

---

## **XI. EVALUACIÓN**

Los resultados serán medibles periódica y permanente, para lo cual se emplearán técnicas e instrumentos de investigación cuyos resultados nos mostrarán la efectividad del Plan Local de Seguridad Ciudadana del Distrito de Socabaya, antes, durante y después de la intervención del Plan.

La evaluación estará a cargo de la Secretaría Técnica del Comité Distrital de Seguridad Ciudadana de Socabaya, para cuyo efecto se elaborarán informes progresivos y finales, cuadros comparativos, encuestas y estudios de victimización, el cual se estará informando al CODISEC en la medida que amerite, dicho informe.

Socabaya, de enero del 2015.

.....  
Presidente de  
CODISEC – SOCABAYA

.....  
Secretario Técnico  
CODISEC – Socabaya

**ANEXO N° 1**

**MAPEO DE PUNTOS CRITICOS EN VIOLENCIA E INSEGURIDAD**

**1. PUNTOS DE CRÍTICOS DE MAYOR INCIDENCIA DELICTIVA.**

**ZONAS CRÍTICAS DEL DISTRITO: COMISARIA DE CIUDAD MITRABAJO**

Nº	MODALIDAD	LUGARES CRITICOS	HORAS CRITICAS	INCIDENCIA DIARIA
1	Hurto Arrebato de Carteras y Celulares	Av. Salaverry - Lara - Cruce con Campiña Baja	18:00-21:00	Martes a Sábado
		Av. Paisajista - Las Peñas toda su extensión	18:00-21:00	Martes a Sábado
		Av. Socabaya y Caravelly	18:00-21:00	Martes a Sábado
		Av. Caracas Cruce P.J. 4 De Octubre	17:00-21:00	Martes a Sábado
		Av. Independencia - Socabaya y Garcilazo de la vega	17:00-21:00	Martes a Sábado
2	A salto a mano armada a vehículos distribuidores	Urb. Corredores de Golf Mz F-15 Calle Mollobamba Tercera cuadra Urb. San Martin	10:00 - 20:00	Lunes a Sábado
		Calle Ugarte segunda cuadra - Urb. 13 de Enero	10:00 - 20:00	Lunes a Sábado

**ZONAS CRÍTICAS DEL DISTRITO: COMISARIA DE SOCABAYA**

Nº	MODALIDAD	LUGARES CRITICOS	HORAS CRITICAS	INCIDENCIA DIARIA
1	Hurto Arrebato de Carteras y Celulares	HORACIO ZEVALLOS GAMES	00:00-24:00	LUNES A DOMINGO
2	A salto a mano armada a vehículos distribuidores	HORACIO ZEVALLOS GAMES	00:00-24:00	LUNES A DOMINGO

**ZONAS CRÍTICAS DEL DISTRITO: COMISARIA ANDRES AVELINO CACERES**

Nº	MODALIDAD	LUGARES CRITICOS	HORAS CRITICAS	INCIDENCIA DIARIA

1	Hurto Arrebatos de Carteras y Celulares	La Mansión	00:00-24:00	LUNES A DOMINGO
2	A salto a mano armada a vehículos distribuidores	La Mansión	00:00-24:00	LUNES A DOMINGO

**ANEXO N° 1.1**

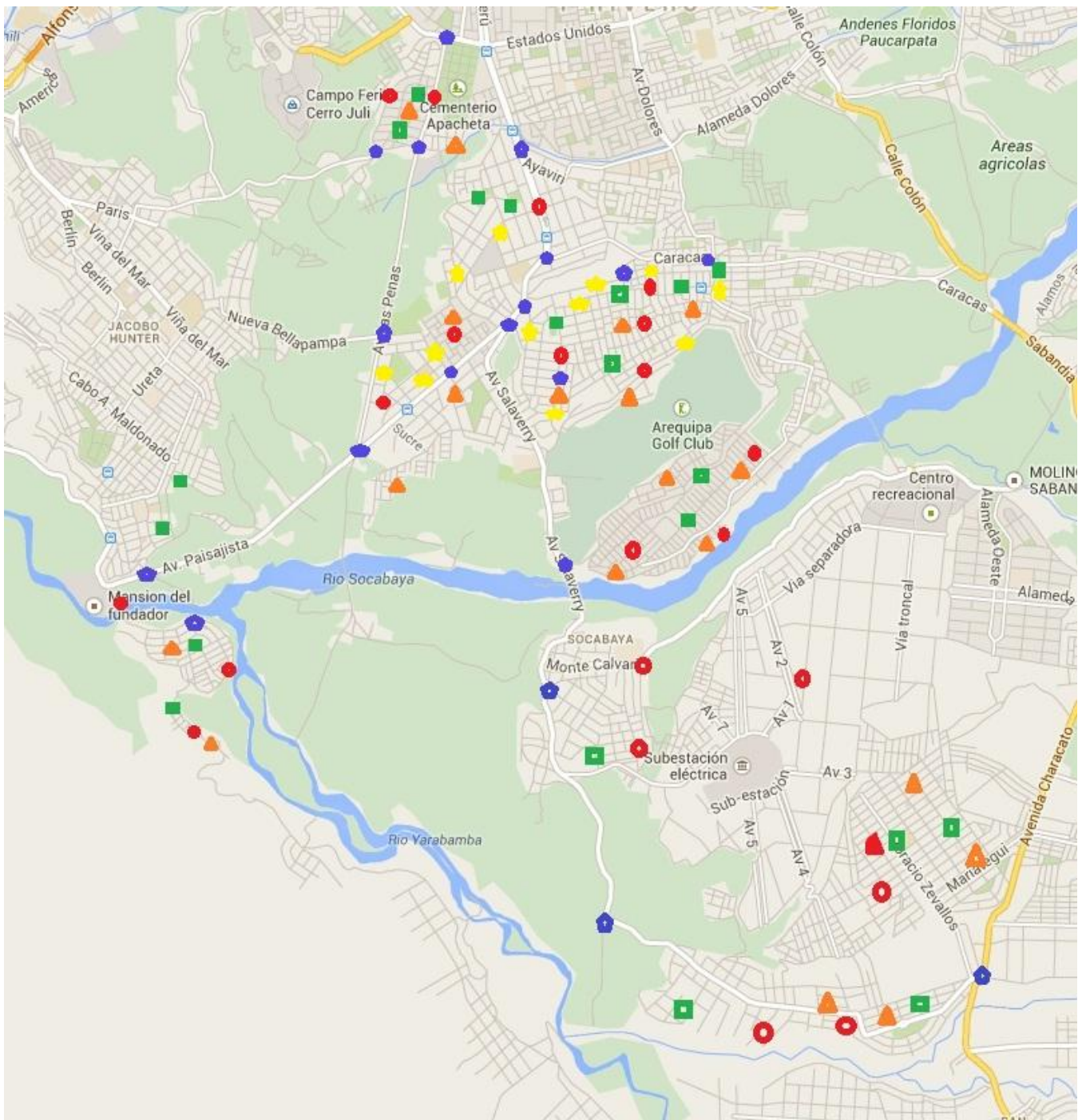

LEYENDA		
	DELITOS	( Hurto Agravado, Robos)
	FALTAS	(Agresiones, Consumo de bebidas alcohólicas)
	VIOLENCIA FAMILIAR	
	TRANSITO	<b>Puntos negros</b>
	ARREBATOS	

## ANEXO N° 2

### ZONAS DE RIESGO PARA LA SEGURIDAD CIUDADANA

1. AREAS PÚBLICAS ABANDONAS
2. LUGARES CON NULA O ESCASA ILUMINACIÓN ARTIFICIAL
3. PARADEROS INFORMALES
4. LUGARES DE COMERCIO AMBULATORIO
5. LUGARES DE CONCENTRACIÓN DE ALCOHÓLICOS
6. LUGARES DONDE EXISTE BARES, CANTINAS, HUACTERIAS

## ANEXO N°2.1

